Verona nel Mondo
Interscambio commerciale

Edizione 2023

A cura del Servizio Studi e Ricerca

CAMERA DI COMMERCIO
INDUSTRIA ARTIGIANATO
AGRICOLTURA VERONA

INDICE

Pag.

PRESENTAZIONE 3

VERONA E I MERCATI INTERNAZIONALI 5

Sezione 1 **INTERSCAMBIO COMMERCIALE**

Italia

Interscambio commerciale per regione 8
Prime 20 province italiane per export 2022 9

Veneto

Interscambio commerciale per provincia 10

Verona

Interscambio commerciale 1995-2022 11
Primi 10 prodotti per export 12
Primi 10 prodotti per import 13
Interscambio commerciale per area geografica 14
Primi 20 Paesi per export 15
Primi 20 Paesi per import 16

Sezione 2 **FOCUS PRODOTTI**

Bevande (vino) 18
Alimentare 20
Ortofrutta 22
Calzature 24
Tessile - Abbigliamento 26
Marmo 28
Mobili 30
Macchinari 32
Cisterne e radiatori 34

Sezione 3 **FOCUS MERCATI**

Europa

Unione Europea 38
Eurozona 40

I primi 6 mercati per export

Germania 42
Francia 44
Stati Uniti 46
Spagna 48
Svizzera 50
Regno Unito 52

BRICS

Brasile 54
Russia 56
India 58
Cina 60
Sud Africa 62

MINT

Messico 64
Indonesia 66
Nigeria 68
Turchia 70

Altri

MENA - Middle East and North Africa 72
Polonia 74
Romania 76
Croazia 78
Ucraina 80
Bielorussia 82
Giappone 84

Appendice

Verona - Mondo. Interscambio commerciale per prodotto 89
Verona - Mondo. Interscambio commerciale per Paese 92
Italia - Mondo. Interscambio commerciale per provincia 96
Paesi membri dell'Unione Europea 99
Paesi candidati UE e Paesi candidati potenziali UE 100

Elaborazione a cura del Servizio Studi e Ricerca della Camera di Commercio I.A.A. di Verona
su dati ISTAT (http://www.coeweb.istat.it).

Il rapporto è stato chiuso in data 11 aprile 2023 ed è disponibile sul sito www.vr.camcom.it.

È consentita la riproduzione di testi, tabelle e grafici citando gli estremi della pubblicazione.

I dati riferiti al 2022 sono provvisori, rilasciati dall'Istat e resi disponibili sulla banca dati Coeweb in data 14 marzo 2023.

PRESENTAZIONE

Il report "*Verona nel Mondo*", arrivato quest'anno alla diciottesima edizione, diventa maggiorenne. Consapevole delle difficili e delicate circostanze che stiamo vivendo, ci restituisce una fotografia delle dinamiche relative agli interscambi commerciali delle nostre imprese con l'estero, con particolare attenzione alle produzioni comprese nelle "4 A" (automazione, agroalimentare, abbigliamento e sistema-arredo) e ai più importanti e interessanti mercati di destinazione.

Nel corso del 2022, la guerra della Russia contro l'Ucraina ha fortemente influenzato la situazione politico-economica internazionale, in particolare quella europea. Il conflitto ha causato un forte aumento dei costi dell'energia e delle materie prime; la crescita dell'inflazione e dei tassi di interesse ha pesato e continua a pesare su famiglie e imprese.

Nonostante le evidenti difficoltà, il Pil italiano, secondo gli ultimi dati dell'Istat, è cresciuto del +3,7%, mentre il valore delle esportazioni a livello nazionale ha registrato un aumento su base annua del +20,0%. Il Made in Italy continua dunque ad essere apprezzato e acquistato dai consumatori di tutto il mondo. L'economia veronese ha dato il proprio prezioso contributo alla crescita, con un valore dell'export pari a 15,2 miliardi di Euro (+12,7% rispetto all'anno precedente). L'obiettivo che ci dobbiamo porre non si deve tuttavia limitare al mantenimento di un pur significativo traguardo, quanto piuttosto adoperarsi per far crescere ulteriormente la nostra economia, intercettando e creando opportunità e sfide, soprattutto a favore delle PMI. In quest'ottica, la Camera di Commercio continua a lavorare a fianco degli operatori economici, offrendo le proprie competenze e conoscenze.

Il Presidente
della Camera di Commercio di Verona
Dott. Giuseppe Riello

VERONA E I MERCATI INTERNAZIONALI

Nel 2022, le **esportazioni** veronesi hanno sfiorato quota **15,2 miliardi di euro**, con un aumento del 12,7% rispetto all'anno precedente (qualche punto inferiore rispetto al +16,0% regionale e al +20,0 % nazionale). Dopo il rimbalzo dl 2021 (+15,9% su base annua), prosegue, anche nel 2022, la buona performance delle esportazioni che permette di superare ampiamente i livelli pre-pandemici del 2019 (+28,7%) e di consolidare il decimo posto di Verona nella graduatoria delle province esportatrici. L'aumento a doppia cifra del valore dell'export non ha, però, una chiave di lettura esclusivamente positiva perché riflette, in buona parte, l'incremento dei prezzi.

Verona si conferma 10ª provincia italiana per valore delle esportazioni

Sul fronte delle **importazioni** (pari a **20,2 miliardi di euro**), si registra una crescita del +21,0% sul 2021 (+25,5% rispetto al 2019). E' probabile che anche questi aumenti del valore dell'import siano influenzati dalla pressione inflazionistica.

Verona. Principali prodotti esportati anni 2021 e 2022 (valori in euro)

Macrosettori	2021	2022 provvisorio	Var.%	Peso % 2022
Macchinari	2.413.363.918	2.682.800.941	11,2	17,7
Alimentari	2.000.566.523	2.183.296.391	9,1	14,4
Tessile/Abbigliamento	1.519.477.316	1.653.828.158	8,8	10,9
Bevande	1.139.974.312	1.216.414.395	6,7	8,0
Ortofrutta	542.893.809	567.491.986	4,5	3,7
Calzature	464.872.276	522.917.641	12,5	3,4
Marmo	438.430.987	481.868.142	9,9	3,2
Cisterne e serbatoi	151.591.745	149.893.390	-1,1	1,0
Mobili	108.138.751	105.266.107	-2,7	0,7
Altri prodotti	4.689.501.598	5.619.199.703	19,8	37,0
Totale export	**13.468.811.235**	**15.182.976.854**	**12,7**	**100,0**

Elaborazione Servizio Studi e Ricerca Camera di Commercio di Verona su dati Istat

Export: +12,7% nel 2022. In crescita quasi tutti i principali settori del Made in Verona

I **macchinari**, primi per valore dell'export con un importo di 2,7 miliardi di euro, registrano nel 2022 una crescita su base annua del +11,2%. Il peso percentuale di questo aggregato rispetto al totale delle esportazioni veronesi è del 17,7%.

Aumentano anche le esportazioni di **prodotti alimentari** (+9,1%) che, con un importo pari a poco meno di 2,2 miliardi di euro, rappresentano una quota del 14,4%. Sempre nell'ambito dell'agroalimentare, l'export di **bevande** (per la provincia di Verona rappresentate prevalentemente dal **vino**), registra una crescita del +6,7%, superando quota 1,2 miliardi di euro. Positiva anche la variazione del valore delle esportazioni di **ortofrutta** (+4,5%, 567,5 miloni di euro).

Nel settore della moda, confermano il trend positivo le esportazioni del **tessile-abbigliamento** (1,7 miliardi di euro, +8,8% su base annua) e del **calzaturiero** (522,9 milioni di euro, +12,5%).

Il settore del **marmo**, con 481,9 milioni di euro, segna una crescita su base annua del +9,9%.

Negativo l'andamento delle esportazionei di **mobili** che segnano una flessione del -2,7% (105,3 milioni di euro) e delle esportazioni di **cisterne e serbatoi** che con 149,9 milioni di euro registrano un calo del -1,1%.

In aumento le esportazioni verso i primi 10 mercati di destinazione, con l'esclusione della Svizzera

Primo mercato di destinazione delle merci veronesi è la **Germania**, con un valore che nel 2022 è stato pari a 2,7 miliardi di euro (+8,3% rispetto al 2021) e una quota sul totale delle esportazioni veronesi del 17,7%. Il valore dell'export verso la **Francia**, secondo mercato, registra un +12,8% (1,5 miliardi di euro). Avanzano di una posizione gli **Stati Uniti**, (3° mercato, +13,6%) e la **Spagna** (4°, +15,7%) a discapito della **Svizzera** (5°; 732,3 milioni di euro), unico mercato tra i primi dieci a segnare un risultato negativo (-4,2%), dopo un occasionale picco dovuto a transazioni nel comparto delle calzature e dell'abbigliamento. Recupera parzialmente la battuta d'arresto del post Brexit il **Regno Unito**, (+11,4%) sesto posto della classifica. I paesi che occupano le successive posizioni nella top ten dei mercati di destinazione evidenziano tutti aumenti a due cifre: +11,8% per l'**Austria**, +24,4% per la **Polonia**, +23,2% per il **Belgio** e +27,7% per i **Paesi Bassi**.

Importazioni: +21,0% su base annua. Mezzi di trasporto e prodotti alimentari rappresentano il 44% dell'import veronese

Verona. Principali prodotti importati anni 2021 e 2022 (valori in euro)

Macrosettori	2021	2022 provvisorio	Var.%	Peso % 2022
Mezzi di trasporto	5.686.746.698	6.365.175.678	11,9	31,5
di cui autoveicoli	*5.113.025.332*	*5.700.270.323*	*11,5*	*28,2*
Prodotti alimentari	1.943.962.843	2.487.125.479	27,9	12,3
Articoli di abbigliamento	1.230.768.724	1.692.705.589	37,5	8,4
Prodotti della metallurgia	1.261.610.315	1.286.690.425	2,0	6,4
Macchinari e apparecchiature n.c.a.	972.331.080	1.269.254.665	30,5	6,3
Prodotti agricoli, animali e della caccia	835.116.876	1.009.377.761	20,9	5,0
Apparecchiature elettriche e apparecchiature per uso domestico non elettriche	567.801.231	827.034.245	45,7	4,1
Prodotti chimici	803.029.906	811.281.638	1,0	4,0
Articoli in pelle (escluso abbigliamento) e simili	490.455.294	681.868.109	39,0	3,4
Carta e prodotti di carta	334.388.933	479.534.661	43,4	2,4
Altri prodotti	2.596.677.632	3.321.296.737	27,9	16,4
Totale import	**16.722.889.532**	**20.231.344.987**	**21,0**	**100,0**

Elaborazione Servizio Studi e Ricerca Camera di Commercio di Verona su dati Istat

La prima voce delle importazioni veronesi riguarda i **mezzi di trasporto** (6,4 miliardi di euro, +11,9% rispetto al 2021), con una quota sul totale del 31,5%; l'importo è fortemente influenzato dalla presenza a Verona di una delle più importanti imprese importatrici di autoveicoli per tutto il territorio nazionale. Seguono i **prodotti alimentari** che, con 2,5 miliardi di euro, rappresentano il 12,3% delle merci straniere che arrivano a Verona (+27,9% rispetto all'anno precedente). Le importazioni di **articoli di abbigliamento**, arrivano a 1,7 miliardi di euro (+37,5%). Seguono i **prodotti della metallurgia**, con 1.286,7 milioni di euro e un aumento del +2,0%, i **macchinari e apparecchiature** n.c.a. (1.269,3 milioni di euro, +30,5%), i **prodotti agricoli, animali e della caccia**, in crescita del +20,9% (1.009,4 milioni di euro) e le **apparecchiature elettriche e apparecchiature per uso domestico non elettriche** (827,0 milioni di euro, +45,7%).

Quasi un terzo delle importazioni veronesi arriva dalla Germania

Anche sul fronte delle importazioni, la **Germania** con 6,1 miliardi euro, rimane primo partner per Verona, con una cescita su base annua del +15,8%; da questo Paese proviene il 30,2% del valore dell'import, dato fortemente influenzato dal flusso di autoveicoli. Al secondo posto si conferma la **Spagna**, con un valore dell'import pari a 2,0 miliardi di euro, e un aumento del +23,5%. Seguono nella top five **Cina** (+45,9%), **Paesi Bassi** (+40,5%) e **Francia** (+24,0%).

Sezione 1

INTERSCAMBIO COMMERCIALE

Italia

Interscambio commerciale per regione

Prime 20 province italiane per export 2022

Veneto

Interscambio commerciale per provincia

Verona

Import - export serie storica

Interscambio commerciale 1995-2022

Import - export per prodotto

Primi 10 prodotti per export
Primi 10 prodotti per import

Import - export per Paese

Interscambio commerciale per area geografica
Primi 20 Paesi per export
Primi 20 Paesi per import

ITALIA

Tav. 1 - **Italia. Interscambio commerciale per regione** (valori in euro)

(graduatoria per valore export 2022)

Pos.	REGIONI	2021		2022 provvisorio		Var. %		Peso % 2022	
		import	export	import	export	imp	exp	imp	exp
1	Lombardia	150.974.588.764	136.513.235.227	185.298.556.249	162.606.181.611	22,7	19,1	28,3	26,0
2	Emilia-Romagna	43.036.855.015	73.379.714.630	53.264.097.345	84.099.616.836	23,8	14,6	8,1	13,5
3	**Veneto**	**53.501.892.916**	**70.807.442.676**	**72.396.753.578**	**82.140.514.218**	35,3	16,0	11,0	13,1
4	Piemonte	35.408.726.336	49.817.124.780	45.830.851.792	59.025.313.745	29,4	18,5	7,0	9,4
5	Toscana	29.843.106.849	47.931.952.704	40.371.933.842	54.771.760.190	35,3	14,3	6,2	8,8
6	Lazio	36.545.120.591	28.647.875.799	49.251.358.441	32.284.314.113	34,8	12,7	7,5	5,2
7	Marche	7.977.819.935	12.601.716.394	13.960.316.296	22.939.056.249	75,0	82,0	2,1	3,7
8	Friuli-Venezia Giulia	9.395.067.088	18.184.986.021	12.125.179.898	22.169.612.242	29,1	21,9	1,8	3,5
9	Campania	16.385.036.021	13.305.566.459	21.770.580.608	17.214.110.649	32,9	29,4	3,3	2,8
10	Sicilia	17.035.642.614	10.630.840.509	22.799.279.083	16.584.781.126	33,8	56,0	3,5	2,7
11	Trentino-Alto Adige/Südtirol	8.255.835.696	10.250.748.926	11.116.274.984	11.912.586.860	34,6	16,2	1,7	1,9
12	Liguria	12.486.896.491	7.950.612.113	17.005.375.228	10.559.426.933	36,2	32,8	2,6	1,7
13	Puglia	10.280.321.975	8.758.258.713	12.588.053.532	10.055.071.516	22,4	14,8	1,9	1,6
14	Sardegna	7.655.205.263	5.555.526.531	12.273.633.798	8.986.192.285	60,3	61,8	1,9	1,4
15	Abruzzo	4.777.925.557	8.677.961.596	5.549.618.479	8.859.941.336	16,2	2,1	0,8	1,4
16	Umbria	3.513.079.028	4.703.713.073	4.618.070.174	5.820.767.255	31,5	23,7	0,7	0,9
17	Basilicata	1.864.972.369	2.823.708.032	1.771.450.194	2.835.264.049	-5,0	0,4	0,3	0,5
18	Molise	785.918.773	1.155.068.298	931.850.187	1.015.522.305	18,6	-12,1	0,1	0,2
19	Valle d'Aosta/Vallée d'Aoste	353.239.557	718.223.279	506.271.430	959.735.683	43,3	33,6	0,1	0,2
20	Calabria	903.118.262	557.594.767	1.123.749.528	722.930.868	24,4	29,7	0,2	0,1
	Regioni diverse o non specificate	29.457.019.186	7.799.228.224	70.875.442.541	9.147.496.930	140,6	17,3	10,8	1,5
	ITALIA	**480.437.388.286**	**520.771.098.751**	**655.428.697.207**	**624.710.196.999**	**36,4**	**20,0**	100	100

Tav. 2 - **Italia. Prime 20 province italiane per export 2022** (valori in euro)

Pos.	PROVINCE	2021		2022 provvisorio		Var. %		Peso % 2022	
		import	export	import	export	imp	exp	imp	exp
1	Milano	75.576.748.665	46.220.635.041	89.319.846.366	56.390.866.543	18,2	22,0	13,6	9,0
2	Torino	19.001.473.649	20.746.440.633	24.790.382.953	26.444.331.309	30,5	27,5	3,8	4,2
3	Vicenza	10.215.993.392	20.422.271.895	12.661.934.324	23.680.194.473	23,9	16,0	1,9	3,8
4	Brescia	11.510.656.084	18.966.901.528	14.315.042.309	22.316.902.975	24,4	17,7	2,2	3,6
5	Bergamo	11.302.110.419	17.392.320.107	14.682.461.966	20.197.057.567	29,9	16,1	2,2	3,2
6	Firenze	7.483.640.815	17.506.420.094	9.304.775.476	19.989.718.377	24,3	14,2	1,4	3,2
7	Bologna	9.725.255.930	17.610.023.523	11.272.301.363	19.886.645.807	15,9	12,9	1,7	3,2
8	Modena	6.666.327.154	14.839.201.643	8.100.079.815	17.533.854.528	21,5	18,2	1,2	2,8
9	Treviso	7.741.725.576	14.530.322.753	9.980.482.499	16.463.778.544	28,9	13,3	1,5	2,6
10	**Verona**	**16.722.889.532**	**13.468.811.235**	**20.231.344.987**	**15.182.976.854**	21,0	12,7	3,1	2,4
11	Roma	21.083.496.028	12.806.749.179	32.106.809.642	15.108.589.519	52,3	18,0	4,9	2,4
12	Reggio nell'Emilia	5.191.114.340	11.678.783.639	6.546.319.592	13.869.398.712	26,1	18,8	1,0	2,2
13	Padova	8.289.983.284	11.207.679.468	10.684.237.100	12.997.648.844	28,9	16,0	1,6	2,1
14	Monza e della Brianza	9.415.765.975	10.643.956.146	11.729.334.426	12.949.383.344	24,6	21,7	1,8	2,1
15	Varese	8.128.099.409	10.828.343.508	9.567.666.471	12.299.840.547	17,7	13,6	1,5	2,0
16	Arezzo	9.310.607.185	10.360.574.133	10.420.496.343	11.280.179.048	11,9	8,9	1,6	1,8
17	Siracusa	8.940.841.466	6.306.301.477	11.912.559.097	10.978.077.068	33,2	74,1	1,8	1,8
18	Ascoli Piceno	1.903.821.672	2.455.389.827	5.822.413.893	10.433.384.661	205,8	324,9	0,9	1,7
19	Parma	4.840.124.841	8.979.791.842	6.415.416.753	10.303.986.201	32,5	14,7	1,0	1,6
20	Cuneo	5.163.247.528	9.167.810.447	6.091.730.131	9.816.963.191	18,0	7,1	0,9	1,6
	Altre province	222.223.465.342	224.632.370.633	329.473.061.701	266.586.418.887	48,3	18,7	50,3	42,7
	ITALIA	**480.437.388.286**	**520.771.098.751**	**655.428.697.207**	**624.710.196.999**	**36,4**	**20,0**	100	100

VENETO

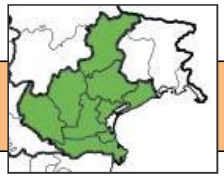

Tav. 3 - **Veneto. Interscambio commerciale per provincia** (valori in euro)
(graduatoria per valore export 2022)

Pos.	PROVINCE	2021		2022 provvisorio		Var. %		Peso % 2022	
		import	export	import	export	import	export	import	export
1	Vicenza	10.215.993.392	20.422.271.895	12.661.934.324	23.680.194.473	23,9	16,0	17,5	28,8
2	Treviso	7.741.725.576	14.530.322.753	9.980.482.499	16.463.778.544	28,9	13,3	13,8	20,0
3	**Verona**	**16.722.889.532**	**13.468.811.235**	**20.231.344.987**	**15.182.976.854**	**21,0**	**12,7**	**27,9**	**18,5**
4	Padova	8.289.983.284	11.207.679.468	10.684.237.100	12.997.648.844	28,9	16,0	14,8	15,8
5	Venezia	6.229.845.575	5.268.126.445	8.301.223.913	6.935.944.845	33,2	31,7	11,5	8,4
6	Belluno	992.730.893	4.233.421.926	1.272.745.669	4.965.534.777	28,2	17,3	1,8	6,0
7	Rovigo	3.308.724.664	1.676.808.954	9.264.785.086	1.914.435.881	180,0	14,2	12,8	2,3
	VENETO	**53.501.892.916**	**70.807.442.676**	**72.396.753.578**	**82.140.514.218**	**35,3**	**16,0**	**100,0**	**100,0**

Fig. 1 - **Veneto. Esportazioni per provincia**
Valori assoluti e variazioni percentuali

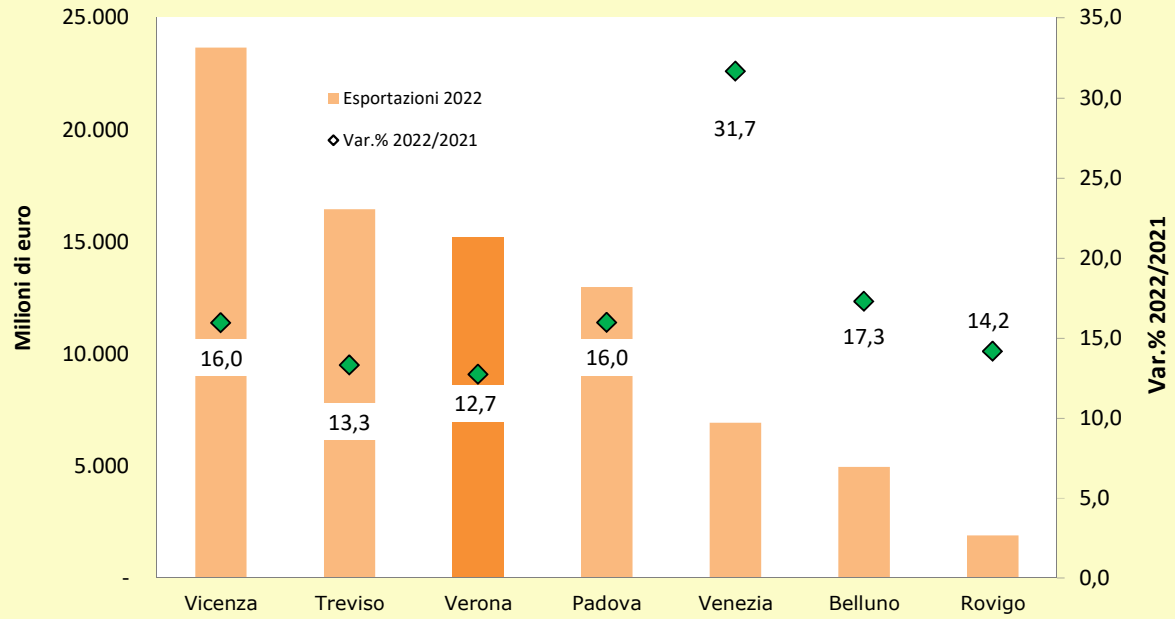

VERONA

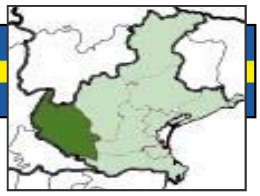

IMPORT – EXPORT SERIE STORICA

Tav. 4 - **Verona. Interscambio commerciale 1995-2022** (valori in euro)

ANNI	IMPORTAZIONI			ESPORTAZIONI		
	Totale	n. indici 1995=100	Var. % risp.anno precedente	Totale	n. indici 1995=100	Var. % risp.anno precedente
1995	6.364.264.893	100,0	25,7	4.938.631.448	100,0	23,6
1996	6.345.163.657	99,7	-0,3	5.140.187.771	104,1	4,1
1997	6.846.343.155	107,6	7,9	5.156.555.848	104,4	0,3
1998	7.922.184.110	124,5	15,7	5.365.664.209	108,6	4,1
1999	7.910.629.474	124,3	-0,1	5.381.055.771	109,0	0,3
2000	8.507.432.567	133,7	7,5	5.854.889.958	118,6	8,8
2001	8.845.361.673	139,0	4,0	6.298.012.477	127,5	7,6
2002	9.289.821.021	146,0	5,0	6.477.290.878	131,2	2,8
2003	9.358.964.373	147,1	0,7	6.800.563.033	137,7	5,0
2004	9.507.195.906	149,4	1,6	6.620.850.690	134,1	-2,6
2005	10.532.100.587	165,5	10,8	6.854.060.999	138,8	3,5
2006	11.284.166.672	177,3	7,1	7.770.060.066	157,3	13,4
2007	12.118.031.456	190,4	7,4	8.344.361.324	169,0	7,4
2008	12.293.920.963	193,2	1,5	8.706.073.145	176,3	4,3
2009	9.965.187.290	156,6	-18,9	7.077.071.844	143,3	-18,7
2010	11.855.397.854	186,3	19,0	8.111.719.468	164,3	14,6
2011	12.833.829.861	201,7	8,3	8.988.194.321	182,0	10,8
2012	10.880.689.537	171,0	-15,2	9.311.222.711	188,5	3,6
2013	10.532.804.507	165,5	-3,2	9.385.187.735	190,0	0,8
2014	11.360.358.186	178,5	7,9	9.610.448.221	194,6	2,4
2015	12.448.296.269	195,6	9,6	10.139.943.502	205,3	5,5
2016	13.381.318.288	210,3	7,5	10.437.266.372	211,3	2,9
2017	14.682.214.221	230,7	9,7	11.291.451.577	228,6	8,2
2018	15.666.497.521	246,2	6,7	11.626.151.479	235,4	3,0
2019	16.115.519.259	253,2	2,9	11.797.534.428	238,9	1,5
2020	13.856.174.837	217,7	-14,0	11.439.562.462	231,6	-3,0
2021	16.722.889.532	262,8	20,7	13.468.811.235	272,7	17,7
2022 provv.	20.231.344.987	317,9	21,0	15.182.976.854	307,4	12,7

Fig. 2 - **Interscambio commerciale Verona - Mondo**

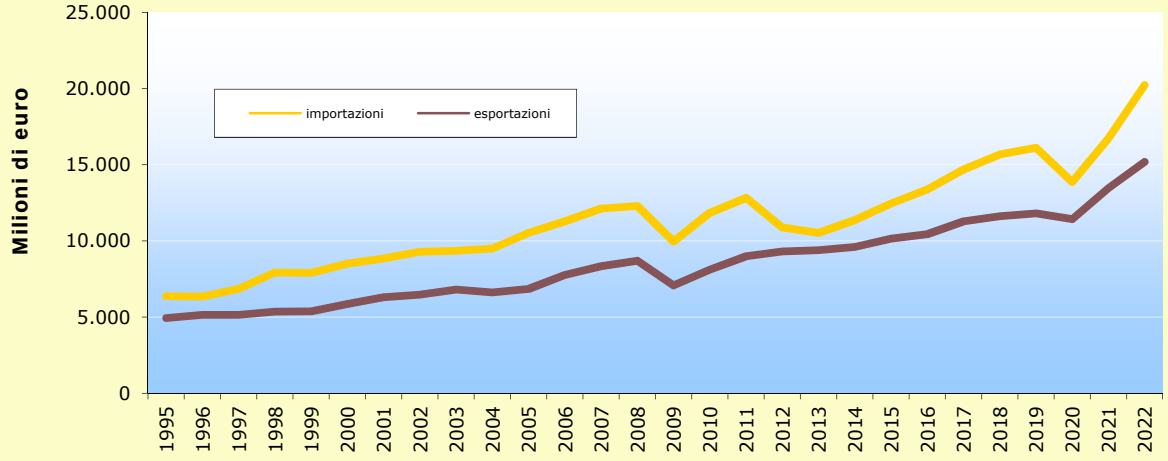

Tav. 5 - **Verona. Primi 10 prodotti per export** (valori in euro)

Pos.	PRODOTTI *	2021	2022 provvisorio	Var. %	Peso % 2022
1	Altre macchine di impiego generale	1.202.740.018	1.371.426.029	14,0	9,0
2	Bevande	1.139.974.312	1.216.414.395	6,7	8,0
3	Articoli di abbigliamento, escluso l'abbigliamento in pelliccia	1.118.264.744	1.194.634.351	6,8	7,9
4	Altre macchine per impieghi speciali	629.410.695	659.871.233	4,8	4,3
5	Prodotti della siderurgia	556.047.850	655.701.264	17,9	4,3
6	Carne lavorata e conservata e prodotti a base di carne	625.697.893	613.624.563	-1,9	4,0
7	Calzature	464.872.276	522.917.641	12,5	3,4
8	Pietre tagliate, modellate e finite	438.430.987	481.868.142	9,9	3,2
9	Altri prodotti alimentari	344.722.426	406.300.104	17,9	2,7
10	Prodotti da forno e farinacei	332.704.960	396.094.848	19,1	2,6
	Altri prodotti	6.615.945.074	7.664.124.284	15,8	50,5
	TOTALE	**13.468.811.235**	**15.182.976.854**	**12,7**	**100,0**

Fig 3 - **Esportazioni veronesi per prodotto. Anno 2022 - Peso %**

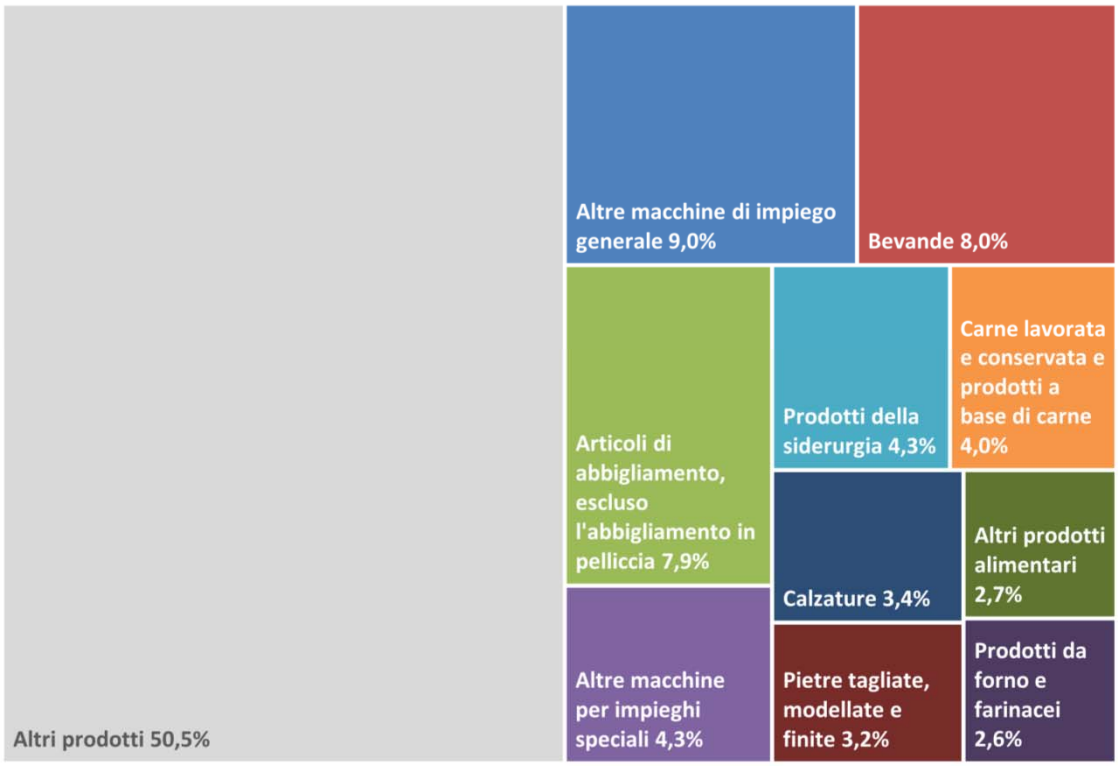

* Prodotti classificati per codice di attività economica Istat ATECO2007 (livello di dettaglio gruppo)

Tav. 6 - **Verona. Primi 10 prodotti per import** (valori in euro)

Pos.	PRODOTTI *	2021	2022 provvisorio	Var. %	Peso % 2022
1	Autoveicoli	5.113.025.332	5.700.270.323	11,5	28,2
2	Articoli di abbigliamento, escluso l'abbigliamento in pelliccia	1.053.781.849	1.438.449.162	36,5	7,1
3	Prodotti della siderurgia	1.011.455.286	949.100.965	-6,2	4,7
4	Prodotti delle industrie lattiero-casearie	550.091.623	692.424.979	25,9	3,4
5	Altre macchine di impiego generale	444.628.681	598.717.076	34,7	3,0
6	Parti e accessori per autoveicoli e loro motori	477.599.355	559.592.963	17,2	2,8
7	Calzature	396.842.930	531.240.655	33,9	2,6
8	Carne lavorata e conservata e prodotti a base di carne	387.409.091	520.892.379	34,5	2,6
9	Prodotti chimici di base, fertilizzanti e composti azotati, materie plastiche e gomma sintetica in forme primarie	423.034.230	509.877.712	20,5	2,5
10	Pasta-carta, carta e cartone	271.387.542	404.065.070	48,9	2,0
	Altri prodotti	6.593.633.613	8.326.713.703	26,3	41,2
	TOTALE	**16.722.889.532**	**20.231.344.987**	**21,0**	**100,0**

Fig. 4 - **Importazioni veronesi per prodotto. Anno 2022 - Peso %**

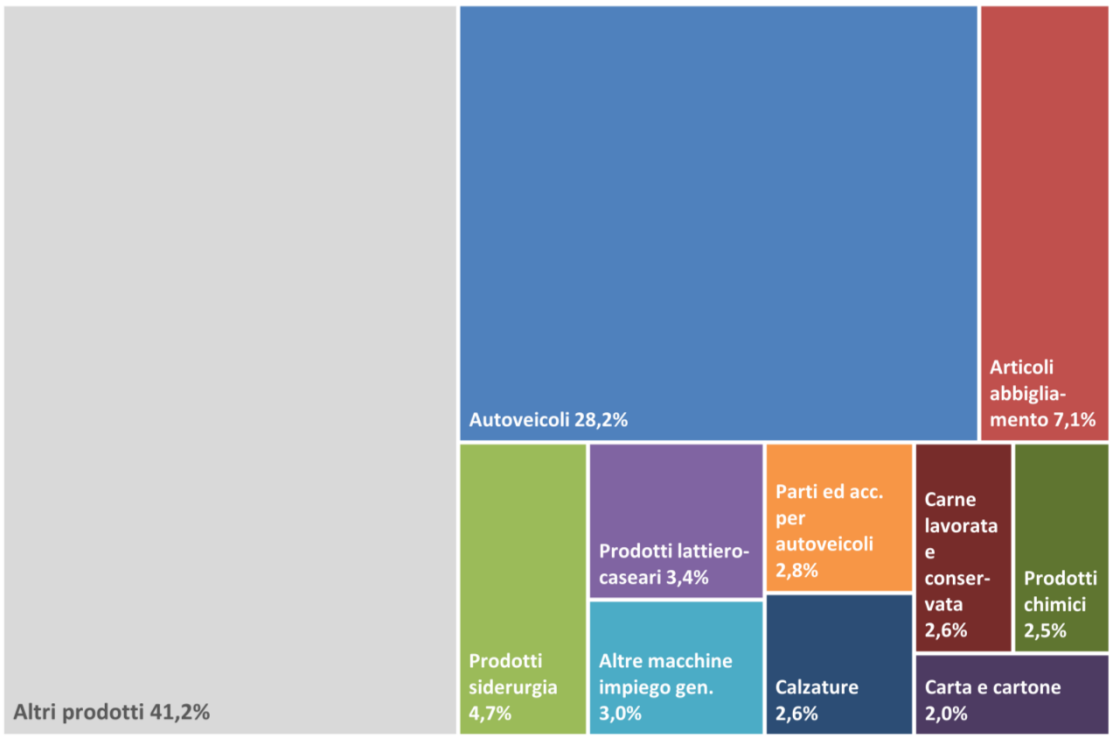

* Prodotti classificati per codice di attività economica Istat ATECO2007 (livello di dettaglio gruppo)

IMPORT – EXPORT PER PAESE

Tav.7 - **Verona. Interscambio commerciale per area geografica** (valori in euro)

AREE GEOGRAFICHE	2021		2022 provvisorio		Var. %		Peso % 2022	
	import	export	import	export	imp	exp	imp	exp
EUROPA	14.101.402.796	10.762.722.421	16.622.809.808	12.073.315.945	17,9	12,2	82,2	79,5
Unione europea 27 post brexit*	12.805.192.136	8.591.414.437	15.507.956.994	9.815.190.194	21,1	14,2	76,7	64,6
Paesi europei non Ue	1.296.210.660	2.171.307.984	1.114.852.814	2.258.125.751	-14,0	4,0	5,5	14,9
AFRICA	173.746.421	325.724.541	224.067.336	357.959.801	29,0	9,9	1,1	2,4
Africa settentrionale	108.021.031	205.110.762	140.395.513	224.199.417	30,0	9,3	0,7	1,5
Altri paesi africani	65.725.390	120.613.779	83.671.823	133.760.384	27,3	10,9	0,4	0,9
AMERICA	288.178.076	1.263.112.139	381.757.126	1.482.808.431	32,5	17,4	1,9	9,8
America settentrionale	85.981.008	964.636.369	125.401.046	1.080.207.852	45,8	12,0	0,6	7,1
America centro-meridionale	202.197.068	298.475.770	256.356.080	402.600.579	26,8	34,9	1,3	2,7
ASIA	2.154.952.949	993.014.118	2.997.914.348	1.125.098.054	39,1	13,3	14,8	7,4
Medio Oriente	22.065.900	298.487.641	38.880.872	380.484.065	76,2	27,5	0,2	2,5
Asia centrale	512.096.130	226.513.118	706.172.185	239.539.237	37,9	5,8	3,5	1,6
Asia orientale	1.620.790.919	468.013.359	2.252.861.291	505.074.752	39,0	7,9	11,1	3,3
OCEANIA E ALTRI TERRITORI	4.609.290	124.238.016	4.796.369	143.794.623	4,1	15,7	0,0	0,9
Oceania	4.609.290	122.231.484	4.796.369	133.351.615	4,1	9,1	0,0	0,9
Altri territori e altre destinazioni	-	2.006.532	-	10.443.008	-	420,5	0,0	0,1
MONDO	**16.722.889.532**	**13.468.811.235**	**20.231.344.987**	**15.182.976.854**	**21,0**	**12,7**	**100,0**	**100,0**

Fig. 5 - **Composizione percentuale delle esportazioni veronesi per continente. Anno 2022**

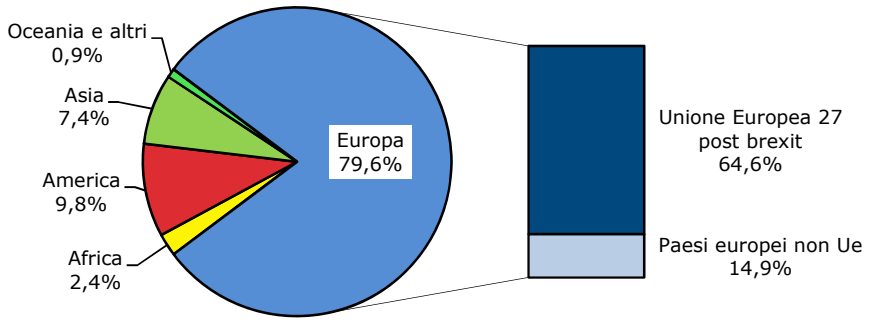

***BREXIT**: dalle ore 24:00 del 31.01.2020 il Regno Unito è uscito ufficialmente dall'UE

Tav. 8 - **Verona. Primi 20 paesi per export** (valori in euro)

Pos.	PAESI	2021	2022 provvisorio	Var. %	peso% 2022
1	Germania	2.480.332.683	2.686.980.355	8,3	17,7
2	Francia	1.330.009.712	1.499.890.603	12,8	9,9
3	Stati Uniti	762.253.567	865.849.134	13,6	5,7
4	Spagna	716.826.373	829.336.741	15,7	5,5
5	Svizzera	764.152.556	732.325.712	-4,2	4,8
6	Regno Unito	607.678.506	676.775.889	11,4	4,5
7	Austria	547.105.811	611.467.320	11,8	4,0
8	Polonia	487.815.337	606.747.377	24,4	4,0
9	Belgio	460.974.521	567.837.962	23,2	3,7
10	Paesi Bassi	343.748.482	439.041.441	27,7	2,9
11	Croazia	246.396.789	288.218.155	17,0	1,9
12	Romania	212.868.639	260.812.118	22,5	1,7
13	Repubblica ceca	233.448.212	248.760.193	6,6	1,6
14	Russia	231.821.549	233.241.121	0,6	1,5
15	Svezia	190.676.542	221.067.688	15,9	1,5
16	Canada	202.382.802	214.350.478	5,9	1,4
17	Portogallo	167.381.153	186.094.314	11,2	1,2
18	Grecia	159.193.587	185.329.752	16,4	1,2
19	Turchia	139.638.773	173.333.772	24,1	1,1
20	Malta	140.096.540	167.954.991	19,9	1,1
	Altri paesi	3.044.009.101	3.487.561.738	14,6	23,0
	MONDO	**13.468.811.235**	**15.182.976.854**	**12,7**	**100,0**

Fig. 6 - **Verona. Primi 10 Paesi per export**
Peso % 2022 e variazione % 2022/2021

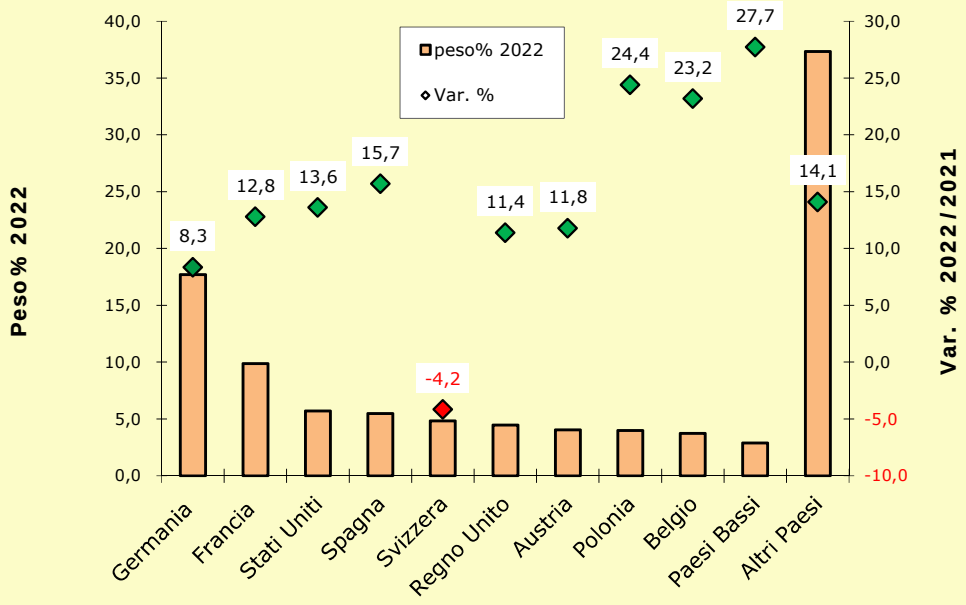

Tav. 9 - **Verona. Primi 20 paesi per import** (valori in euro)

Pos.	PAESI	2021	2022 provvisorio	Var. %	peso% 2022
1	Germania	5.284.827.451	6.117.986.781	15,8	30,2
2	Spagna	1.653.794.116	2.043.188.907	23,5	10,1
3	Cina	954.292.413	1.391.838.531	45,9	6,9
4	Paesi Bassi	727.843.912	1.022.547.616	40,5	5,1
5	Francia	744.475.693	923.279.672	24,0	4,6
6	Austria	550.891.526	648.051.299	17,6	3,2
7	Repubblica ceca	517.944.404	635.738.287	22,7	3,1
8	Ungheria	499.638.844	608.859.665	21,9	3,0
9	Belgio	511.096.450	607.859.309	18,9	3,0
10	Portogallo	324.207.780	600.001.679	85,1	3,0
11	Polonia	424.981.653	525.567.409	23,7	2,6
12	Sri Lanka	288.577.436	396.816.065	37,5	2,0
13	Giappone	302.415.908	370.519.271	22,5	1,8
14	Russia	199.213.055	332.662.621	67,0	1,6
15	Slovenia	148.133.199	284.249.566	91,9	1,4
16	Slovacchia	330.833.820	274.728.974	-17,0	1,4
17	Turchia	187.270.524	251.575.906	34,3	1,2
18	Croazia	231.578.494	233.113.073	0,7	1,2
19	Romania	125.850.588	181.395.322	44,1	0,9
20	India	121.047.045	176.860.737	46,1	0,9
	Altri paesi	2.593.975.221	2.604.504.297	0,4	12,9
	MONDO	**16.722.889.532**	**20.231.344.987**	**21,0**	**100,0**

Fig. 7 - **Verona. Primi 10 Paesi per import**
Peso % 2022 e variazione % 2022/2021

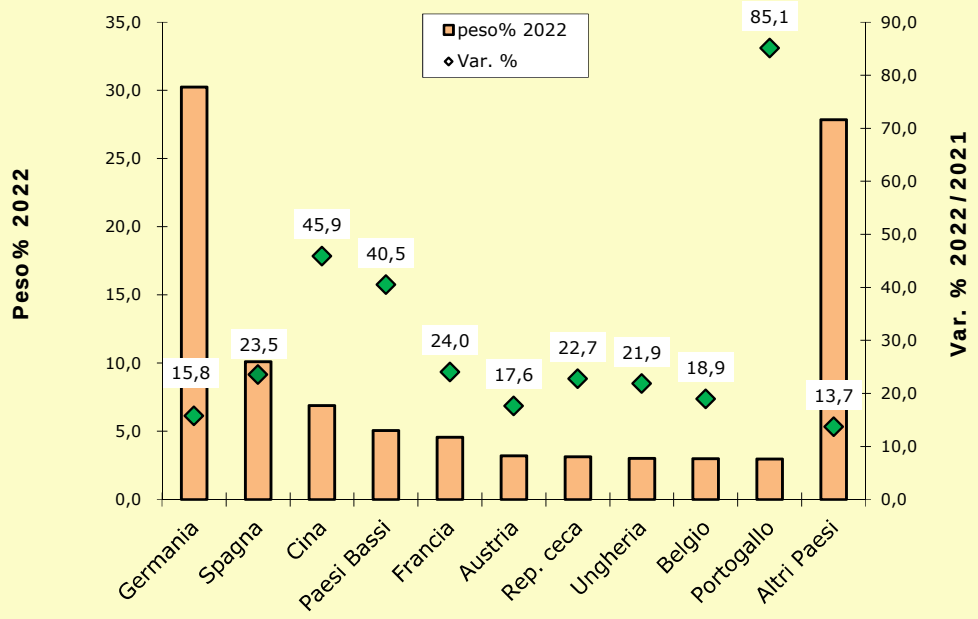

Sezione 2

FOCUS PRODOTTI

Bevande (vino)

Alimentare

Ortofrutta

Calzature

Tessile - Abbigliamento

Marmo

Mobili

Macchinari

Cisterne e radiatori

BEVANDE (VINO) *

Tav. 10 - **Verona. Esportazioni di bevande dal 1994 al 2022** (valori in euro)

Anni	Bevande	Var. % rispetto all'anno precedente
1994	219.546.718	30,7
1995	262.146.084	19,4
1996	272.720.818	4,0
1997	288.889.909	5,9
1998	341.051.698	18,1
1999	365.212.150	7,1
2000	381.893.584	4,6
2001	431.775.894	13,1
2002	447.163.906	3,6
2003	445.082.797	-0,5
2004	499.851.474	12,3
2005	520.912.805	4,2
2006	554.630.478	6,5
2007	581.745.472	4,9
2008	612.315.659	5,3
2009	595.964.998	-2,7
2010	664.237.852	11,5
2011	731.959.386	10,2
2012	794.156.660	8,5
2013	869.179.879	9,4
2014	883.033.697	1,6
2015	881.727.724	-0,1
2016	923.704.475	4,8
2017	987.927.668	7,0
2018	1.009.636.345	2,2
2019	1.066.758.719	5,7
2020	1.064.828.247	-0,2
2021	1.139.974.312	7,1
2022 provv.	1.216.414.395	6,7

Verona
2ª
provincia
italiana
per export
di bevande
(2ª nel 2021)

1ª
per export
di vino*
(1ª nel 2021)

10,6% sul totale Italia

8,0% dell'export veronese

Fig. 8 - **BEVANDE. Esportazioni veronesi**

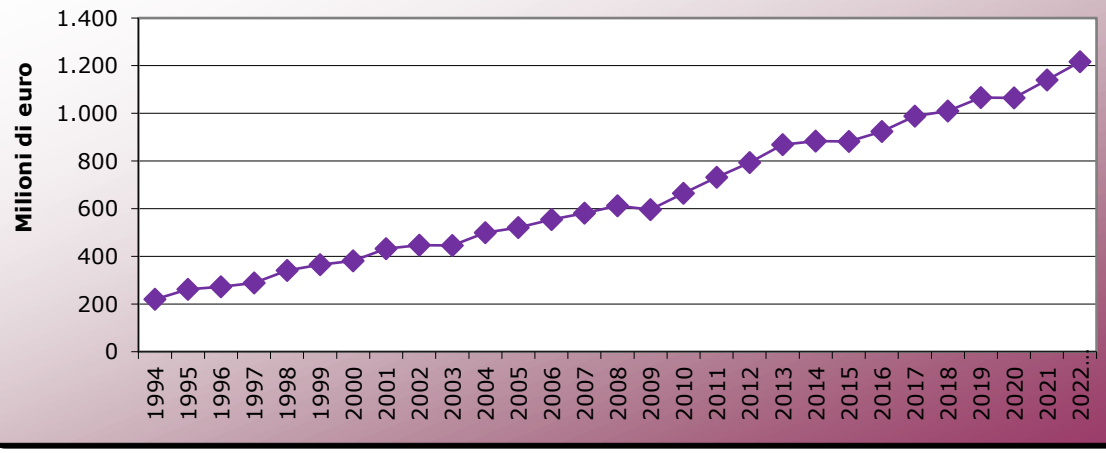

* Attività economica (Classificazione Ateco 2007 - ISTAT): **CA110 Bevande**. La seconda posizione riguarda l'attività economica Ateco 2007 "Bevande" (CA110) rappresentata, per la provincia scaligera, prevalentemente da **"Vini di uve" (circa il 95%)**. Per quest'ultima voce, **Verona sale al primo posto nella graduatoria nazionale**, tenendo conto che le province non venete presenti nelle prime posizioni della classifica "bevande" esportano in elevate percentuali prodotti diversi dal vino (acque minerali, birra, bevande alcoliche distillate, bibite analcoliche, ecc.)

Tav. 11 - **Verona. Primi 20 Paesi per export di bevande** (valori in euro)

Pos.	PAESI	2021		2022 provvisorio		Var. %		Peso% 2022	
		import	export	import	export	import	export	import	export
1	Germania	61.499.917	238.027.855	59.814.530	244.403.760	-2,7	2,7	47,8	20,1
2	Regno Unito	398.255	141.194.273	556.714	153.751.356	39,8	8,9	0,4	12,6
3	Stati Uniti	169.181	118.852.543	21.948	136.486.518	-87,0	14,8	0,0	11,2
4	Canada	-	95.981.910	-	105.569.076	-	10,0	0,0	8,7
5	Svizzera	99.064	58.226.083	-	57.437.973	-100,0	-1,4	0,0	4,7
6	Paesi Bassi	5.366.039	55.708.078	3.474.988	50.350.590	-35,2	-9,6	2,8	4,1
7	Danimarca	6.960	57.492.635	11.392	50.281.433	63,7	-12,5	0,0	4,1
8	Svezia	-	45.858.069	1.792	46.833.443	-	2,1	0,0	3,9
9	Belgio	1.295.635	34.506.986	1.882.252	36.159.930	45,3	4,8	1,5	3,0
10	Francia	10.580.401	29.084.712	11.713.114	34.129.917	10,7	17,3	9,4	2,8
11	Norvegia	75.610	31.236.480	14.174	29.775.577	-81,3	-4,7	0,0	2,4
12	Repubblica ceca	3.258.133	17.906.769	2.703.320	19.787.668	-17,0	10,5	2,2	1,6
13	Polonia	4.685.136	20.792.649	4.636.516	19.031.445	-1,0	-8,5	3,7	1,6
14	Giappone	-	11.843.132	-	18.477.444	-	56,0	0,0	1,5
15	Cina	7.939	17.535.367	6.500	17.245.050	-18,1	-1,7	0,0	1,4
16	Russia	-	11.710.417	-	16.505.762	-	40,9	0,0	1,4
17	Austria	4.912.166	14.953.669	14.769.463	15.823.842	200,7	5,8	11,8	1,3
18	Irlanda	5.555.281	12.919.056	3.572.207	13.608.021	-35,7	5,3	2,9	1,1
19	Finlandia	48.371	12.791.355	27.911	12.661.977	-42,3	-1,0	0,0	1,0
20	Malta	-	10.161.548	-	11.205.545	-	10,3	0,0	0,9
	Altri Paesi	17.931.765	103.190.726	21.892.530	126.888.068	22,1	23,0	17,5	10,4
	MONDO	**115.889.853**	**1.139.974.312**	**125.099.351**	**1.216.414.395**	**7,9**	**6,7**	**100,0**	**100,0**

Fig. 9 - **BEVANDE. Esportazioni veronesi nei primi 10 Paesi**

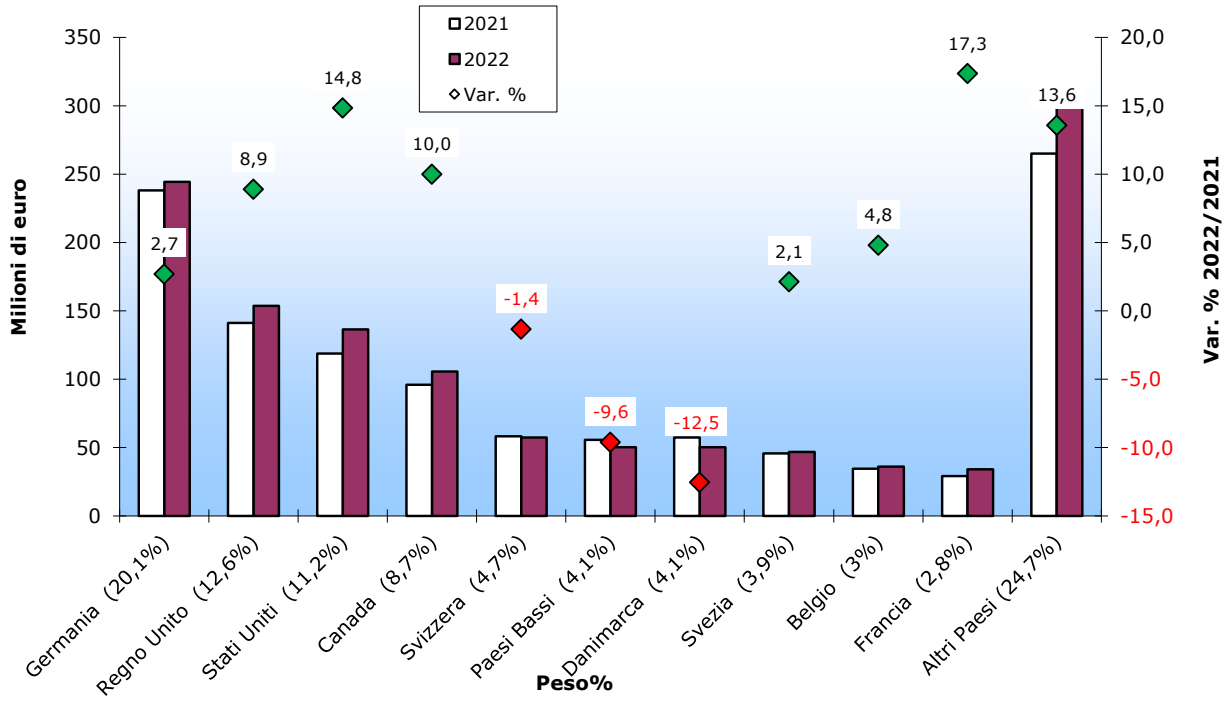

ALIMENTARE

Tav. 12 - **Verona. Esportazioni di prodotti alimentari dal 1994 al 2022** (valori in euro)

Anni	Prodotti alimentari*	Var. % rispetto all'anno precedente
1994	193.803.015	18,5
1995	267.667.583	38,1
1996	290.259.545	8,4
1997	288.003.681	-0,8
1998	321.929.674	11,8
1999	333.760.003	3,7
2000	327.824.535	-1,8
2001	409.664.445	25,0
2002	410.285.833	0,2
2003	370.402.453	-9,7
2004	396.618.975	7,1
2005	409.484.637	3,2
2006	517.955.600	26,5
2007	608.989.587	17,6
2008	695.774.428	14,3
2009	671.060.842	-3,6
2010	745.370.578	11,1
2011	866.506.483	16,3
2012	983.176.511	13,5
2013	1.038.855.678	5,7
2014	1.094.446.396	5,4
2015	1.289.056.241	17,8
2016	1.395.333.536	8,2
2017	1.525.748.632	9,3
2018	1.667.351.411	9,3
2019	1.746.340.524	4,7
2020	1.870.280.731	7,1
2021	2.000.566.523	7,0
2022 provv.	2.183.296.391	9,1

Verona
3ª
provincia
italiana
per export
(3ª nel 2021)

5,6% sul totale Italia

14,4% dell'export veronese

Fig. 10 - **PRODOTTI ALIMENTARI. Esportazioni veronesi**

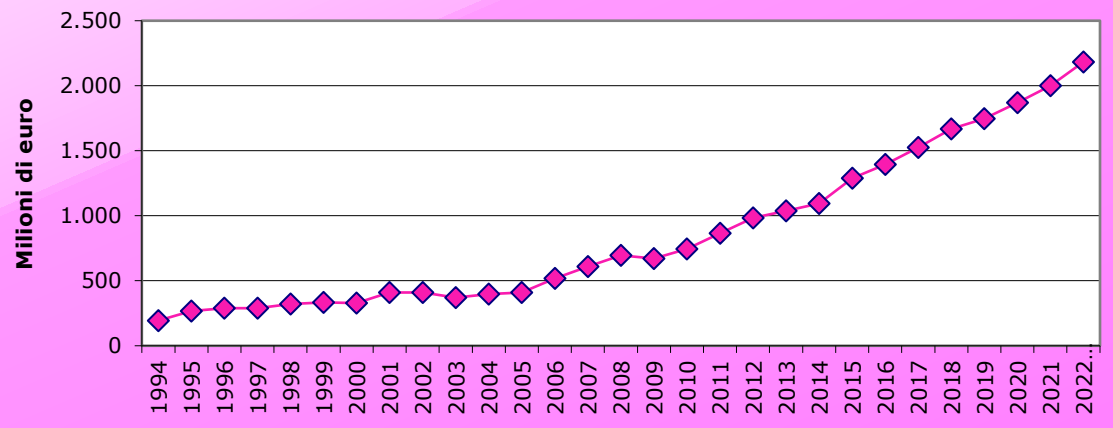

* Attività economica (Classificazione Ateco 2007 - ISTAT): **CA10 Prodotti alimentari.**

Tav. 13 - **Verona. Primi 20 Paesi per export di prodotti alimentari** (valori in euro)

Pos.	PAESI	2021		2022 provvisorio		Var. %		Peso% 2022	
		import	export	import	export	import	export	import	export
1	Germania	809.157.936	636.787.635	991.086.544	641.265.271	22,5	0,7	39,8	29,4
2	Francia	152.001.534	250.352.767	193.317.383	270.118.000	27,2	7,9	7,8	12,4
3	Regno Unito	3.635.796	113.219.250	4.269.958	125.106.481	17,4	10,5	0,2	5,7
4	Austria	140.806.151	107.829.641	187.547.254	112.185.587	33,2	4,0	7,5	5,1
5	Malta	-	72.973.214	37.860	88.785.804	-	21,7	0,0	4,1
6	Croazia	6.664.615	62.177.796	9.473.291	79.104.277	42,1	27,2	0,4	3,6
7	Spagna	127.252.695	72.965.815	202.303.135	78.767.134	59,0	8,0	8,1	3,6
8	Stati Uniti	4.833.803	69.697.247	1.900.638	77.477.838	-60,7	11,2	0,1	3,5
9	Paesi Bassi	181.998.744	36.604.909	247.682.992	57.304.419	36,1	56,5	10,0	2,6
10	Svizzera	8.435.579	48.476.956	14.815.062	51.388.235	75,6	6,0	0,6	2,4
11	Polonia	105.716.646	43.204.350	151.661.196	50.641.702	43,5	17,2	6,1	2,3
12	Romania	9.952.174	41.930.233	13.466.211	42.287.611	35,3	0,9	0,5	1,9
13	Repubblica ceca	12.391.581	42.577.498	20.018.434	41.952.325	61,5	-1,5	0,8	1,9
14	Grecia	26.404.194	37.203.326	26.527.465	41.331.993	0,5	11,1	1,1	1,9
15	Svezia	1.487.352	36.047.326	2.477.120	40.347.824	66,5	11,9	0,1	1,8
16	Belgio	103.448.580	28.265.272	111.246.748	30.432.868	7,5	7,7	4,5	1,4
17	Danimarca	73.647.054	26.423.778	95.321.964	26.881.563	29,4	1,7	3,8	1,2
18	Ungheria	19.780.260	19.238.905	18.788.726	24.776.224	-5,0	28,8	0,8	1,1
19	Australia	76.962	20.909.414	-	21.682.242	-100,0	3,7	0,0	1,0
20	Slovenia	17.198.004	15.180.534	26.187.578	17.522.788	52,3	15,4	1,1	0,8
	Altri paesi	139.073.183	218.500.657	168.995.920	263.936.205	21,5	20,8	6,8	12,1
	MONDO	**1.943.962.843**	**2.000.566.523**	**2.487.125.479**	**2.183.296.391**	**27,9**	**9,1**	**100,0**	**100,0**

Fig. 11 - **PRODOTTI ALIMENTARI. Esportazioni veronesi nei primi 10 Paesi**

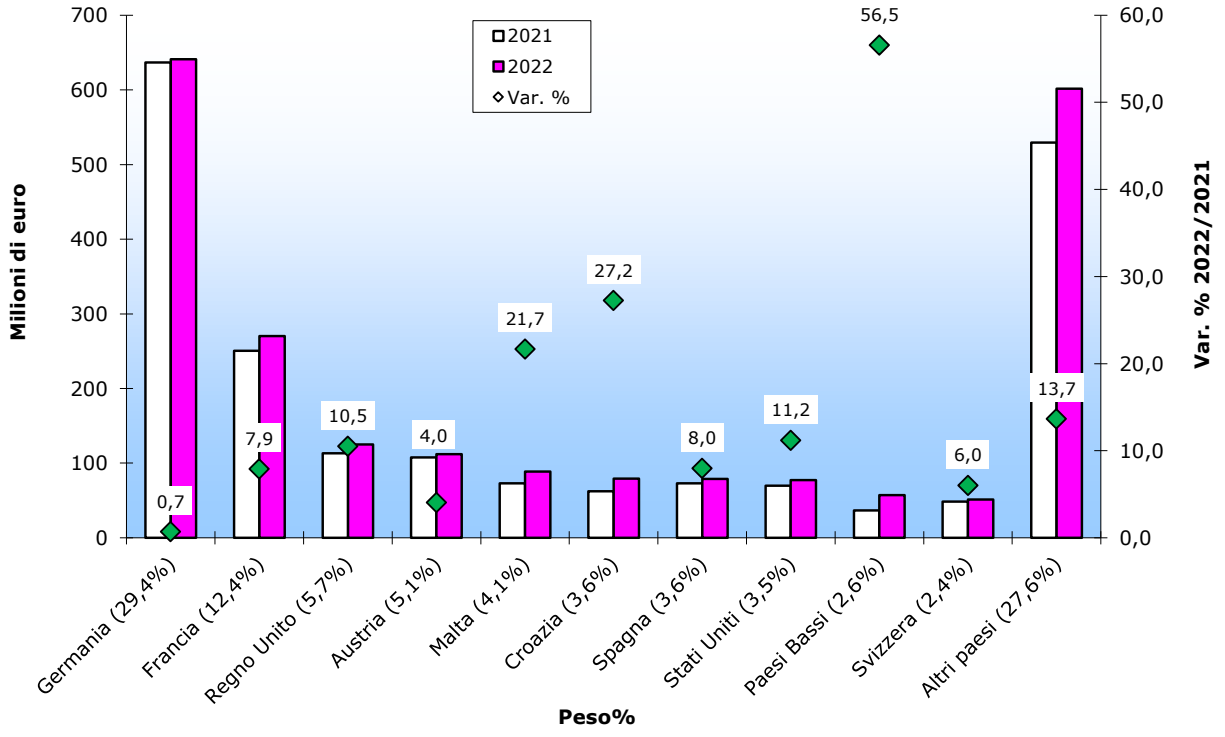

ORTOFRUTTA

Tav. 14 - **Verona. Esportazioni di colture agricole dal 1994 al 2022** (valori in euro)

Anni	Prodotti di colture agricole*	Var. % rispetto all'anno precedente
1994	174.131.307	23,0
1995	216.770.416	24,5
1996	216.183.663	-0,3
1997	220.414.367	2,0
1998	213.933.710	-2,9
1999	217.522.861	1,7
2000	218.221.832	0,3
2001	249.553.096	14,4
2002	246.435.730	-1,2
2003	257.699.557	4,6
2004	238.133.399	-7,6
2005	279.597.405	17,4
2006	333.710.263	19,4
2007	417.982.286	25,3
2008	486.436.253	16,4
2009	386.346.345	-20,6
2010	471.435.461	22,0
2011	467.112.168	-0,9
2012	494.007.654	5,8
2013	463.044.199	-6,3
2014	425.919.922	-8,0
2015	507.602.439	19,2
2016	570.105.387	12,3
2017	597.941.851	4,9
2018	535.244.200	-10,5
2019	496.593.014	-7,2
2020	511.044.585	2,9
2021	542.893.809	6,2
2022 provv.	567.491.986	4,5

Verona
3ª
provincia
italiana
per export
(3ª nel 2021)

8,3% sul totale Italia

3,7% dell'export veronese

Fig. 12 - **PRODOTTI DI COLTURE AGRICOLE**
Esportazioni veronesi

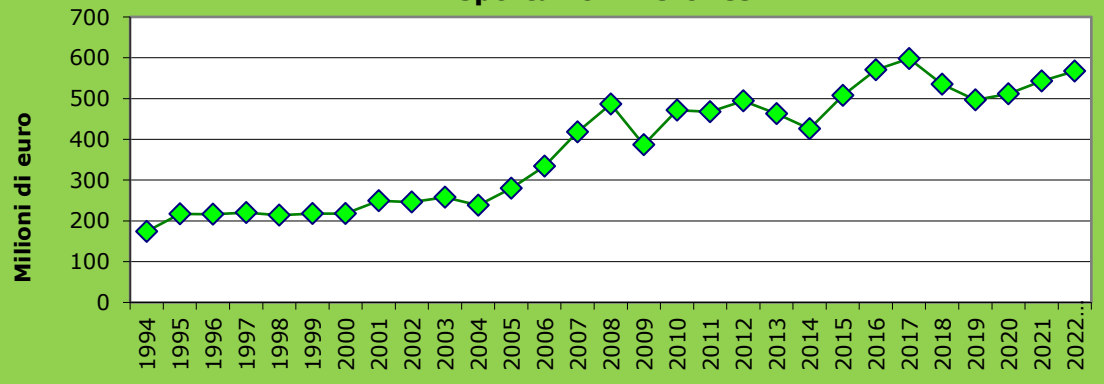

* Attività economiche (Classificazione Ateco 2007 - ISTAT): **AA011 Prodotti di colture non permanenti - AA012 Prodotti di colture permanenti**.

Tav. 15 - **Verona. Primi 20 Paesi per export di prodotti di colture agricole** (valori in euro)

Pos.	PAESI	2021		2022 provvisorio		Var. %		Peso% 2022	
		import	export	import	export	import	export	import	export
1	Austria	15.243.074	120.573.566	15.871.491	124.963.620	4,1	3,6	2,3	22,0
2	Germania	122.961.192	100.857.543	135.889.437	106.160.244	10,5	5,3	19,6	18,7
3	Svizzera	21.120	87.135.592	44.111	86.570.303	108,9	-0,6	0,0	15,3
4	Repubblica ceca	807.761	24.118.759	1.341.486	21.187.389	66,1	-12,2	0,2	3,7
5	Belgio	15.248.155	18.674.963	17.677.330	20.456.558	15,9	9,5	2,6	3,6
6	Paesi Bassi	92.909.309	16.382.410	106.833.151	18.095.515	15,0	10,5	15,4	3,2
7	Malta	-	15.076.166	18.729	17.558.006	-	16,5	0,0	3,1
8	Croazia	17.986.078	12.356.245	28.980.506	14.324.541	61,1	15,9	4,2	2,5
9	Francia	68.226.904	14.518.649	72.671.496	13.765.583	6,5	-5,2	10,5	2,4
10	Slovenia	14.565.607	11.721.019	16.051.060	11.891.958	10,2	1,5	2,3	2,1
11	Polonia	11.759.501	10.490.412	12.882.271	10.824.180	9,5	3,2	1,9	1,9
12	Lituania	155.040	11.362.441	249.509	10.561.231	60,9	-7,1	0,0	1,9
13	Spagna	107.783.341	9.533.724	119.663.429	9.768.754	11,0	2,5	17,3	1,7
14	Regno Unito	63.182	9.128.521	101.110	9.323.554	60,0	2,1	0,0	1,6
15	Arabia Saudita	-	8.237.336	-	7.074.772	-	-14,1	0,0	1,2
16	Egitto	570.696	6.954.884	732.318	7.030.558	28,3	1,1	0,1	1,2
17	Ungheria	22.477.002	6.150.317	33.263.449	6.945.857	48,0	12,9	4,8	1,2
18	Slovacchia	3.590.412	4.796.235	6.445.844	6.583.928	79,5	37,3	0,9	1,2
19	Romania	6.998.307	4.256.947	14.600.986	6.080.756	108,6	42,8	2,1	1,1
20	Svezia	258.289	4.967.782	271.392	5.710.393	5,1	14,9	0,0	1,0
	Altri paesi	96.149.827	45.600.298	107.972.148	52.614.286	12,3	15,4	15,6	9,3
MONDO		**597.774.797**	**542.893.809**	**691.561.253**	**567.491.986**	**15,7**	**4,5**	**100,0**	**100,0**

Fig. 13 - **PRODOTTI DI COLTURE AGRICOLE**
Esportazioni veronesi nei primi 10 Paesi

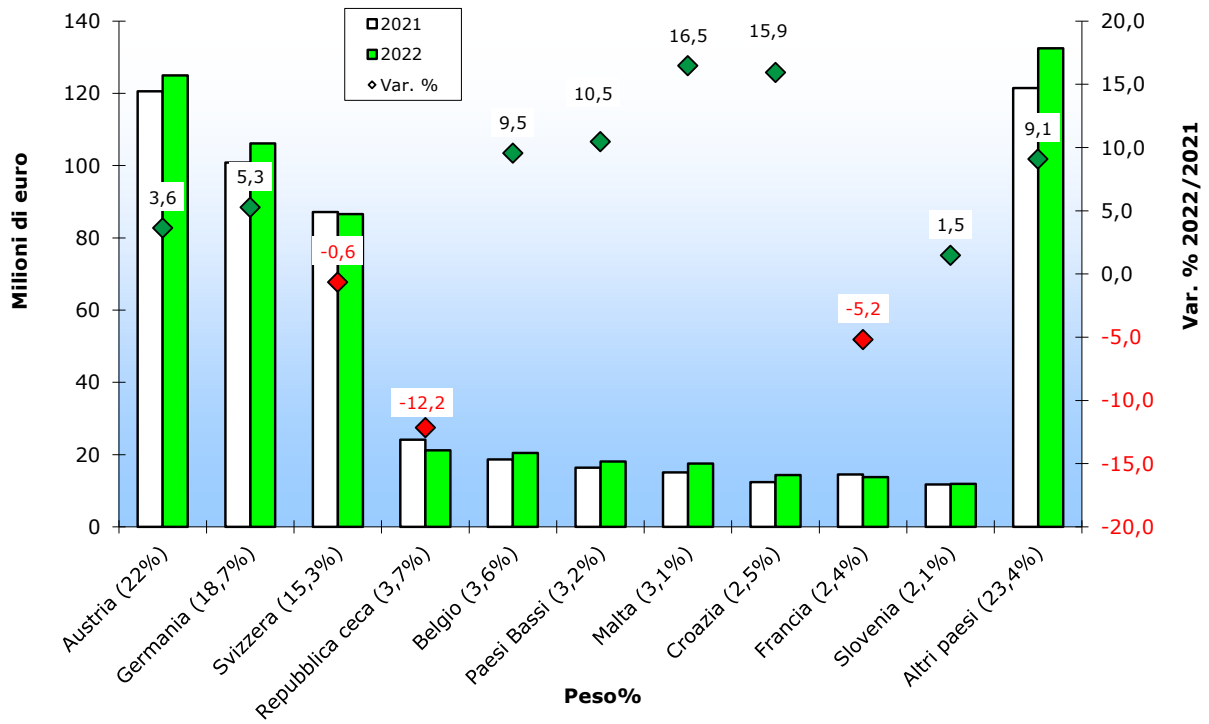

CALZATURE

Tav. 16 - **Verona. Esportazioni di calzature dal 1994 al 2022** (valori in euro)

Anni	Calzature*	Var. % rispetto all'anno precedente
1994	502.211.878	21,4
1995	564.999.015	12,5
1996	603.083.963	6,7
1997	586.661.412	-2,7
1998	564.763.403	-3,7
1999	531.508.255	-5,9
2000	549.232.076	3,3
2001	589.234.004	7,3
2002	567.346.902	-3,7
2003	547.786.057	-3,4
2004	523.615.847	-4,4
2005	466.290.422	-10,9
2006	487.804.742	4,6
2007	429.452.550	-12,0
2008	378.354.705	-11,9
2009	337.432.758	-10,8
2010	375.541.919	11,3
2011	388.203.319	3,4
2012	371.328.796	-4,3
2013	378.999.883	2,1
2014	426.940.343	12,6
2015	403.579.939	-5,5
2016	368.204.830	-8,8
2017	371.155.382	0,8
2018	378.913.881	2,1
2019	365.127.786	-3,6
2020	379.117.858	3,8
2021	464.872.276	22,6
2022 provv.	522.917.641	12,5

Verona
6ª
provincia
italiana
per export
(7ª nel 2021)

4,1% sul totale Italia

3,4% dell'export veronese

Fig. 14 - **CALZATURE. Esportazioni veronesi**

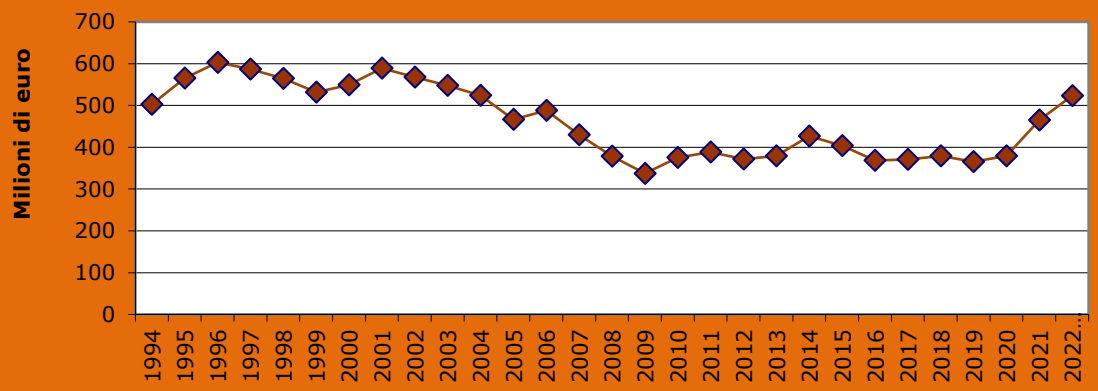

* Attività economica (Classificazione Ateco 2007 - ISTAT): **CB152 Calzature**.

Tav. 17 - **Verona. Primi 20 Paesi per export di calzature** (valori in euro)

Pos.	PAESI	2021		2022 provvisorio		Var. %		Peso% 2022	
		import	export	import	export	import	export	import	export
1	Svizzera	12.818.121	96.817.631	20.537.035	94.048.117	60,2	-2,9	3,9	18,0
2	Germania	57.610.609	76.394.217	138.794.956	82.423.613	140,9	7,9	26,1	15,8
3	Polonia	9.114.650	45.755.667	14.920.945	54.235.622	63,7	18,5	2,8	10,4
4	Belgio	24.420.391	36.585.331	24.464.846	47.418.483	0,2	29,6	4,6	9,1
5	Francia	7.129.889	33.676.586	12.000.395	42.389.740	68,3	25,9	2,3	8,1
6	Stati Uniti	222.370	35.075.597	72.498	35.686.270	-67,4	1,7	0,0	6,8
7	Bosnia-Erzegovina	120.930.785	35.305.844	102.981.045	34.265.635	-14,8	-2,9	19,4	6,6
8	Spagna	9.695.736	14.057.021	14.271.675	19.187.830	47,2	36,5	2,7	3,7
9	Regno Unito	81.806	7.296.735	62.648	10.535.319	-23,4	44,4	0,0	2,0
10	Paesi Bassi	30.578.396	8.465.139	16.979.491	9.787.760	-44,5	15,6	3,2	1,9
11	Albania	20.516.904	4.109.145	28.215.971	5.977.706	37,5	45,5	5,3	1,1
12	Sud Africa	-	5.661.013	-	5.858.147	-	3,5	0,0	1,1
13	Tunisia	12.309.395	3.236.781	20.947.761	5.008.954	70,2	54,8	3,9	1,0
14	Austria	3.947.626	4.129.051	3.589.459	4.576.964	-9,1	10,8	0,7	0,9
15	Corea del Sud	110.439	1.624.990	37.753	4.135.041	-65,8	154,5	0,0	0,8
16	Cina	37.757.076	4.645.763	53.554.036	4.087.519	41,8	-12,0	10,1	0,8
17	Repubblica ceca	16.794	2.615.091	78.499	3.810.882	367,4	45,7	0,0	0,7
18	Svezia	96.492	3.709.644	224.537	3.529.223	132,7	-4,9	0,0	0,7
19	Grecia	152.867	2.366.773	882.164	3.527.808	477,1	49,1	0,2	0,7
20	Canada	2.498	3.062.712	1.033	3.449.943	-58,6	12,6	0,0	0,7
	Altri Paesi	49.330.086	40.281.545	78.623.908	48.977.065	59,4	21,6	14,8	9,4
	MONDO	**396.842.930**	**464.872.276**	**531.240.655**	**522.917.641**	**33,9**	**12,5**	**100,0**	**100,0**

Fig. 15 - **CALZATURE. Esportazioni veronesi nei primi 10 Paesi**

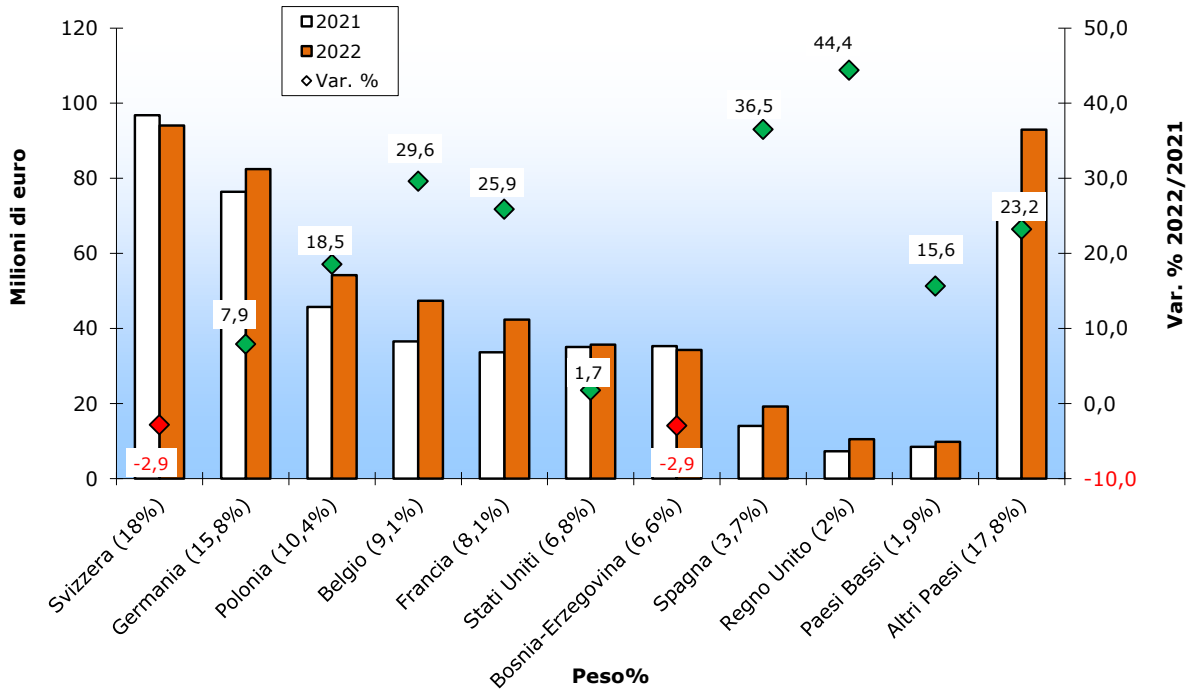

TESSILE - ABBIGLIAMENTO

Tav. 18 - **Verona. Esportazioni di articoli di abbigliamento e prodotti tessili dal 1994 al 2022** (valori in euro)

Anni	Articoli di abbigliamento (anche in pelle e in pelliccia)*	Var. % rispetto all'anno precedente	Prodotti tessili*	Var. % rispetto all'anno precedente
1994	217.822.111	8,5	99.422.644	34,5
1995	258.090.452	18,5	131.891.364	32,7
1996	274.819.742	6,5	125.615.039	-4,8
1997	281.858.287	2,6	126.097.484	0,4
1998	309.955.041	10,0	141.071.428	11,9
1999	272.985.899	-11,9	129.580.102	-8,1
2000	294.978.565	8,1	139.566.668	7,7
2001	306.354.646	3,9	168.883.127	21,0
2002	297.833.069	-2,8	163.873.511	-3,0
2003	326.558.501	9,6	172.769.863	5,4
2004	338.593.967	3,7	161.025.389	-6,8
2005	352.131.813	4,0	156.929.316	-2,5
2006	385.681.089	9,5	189.246.325	20,6
2007	399.610.853	3,6	191.182.228	1,0
2008	437.187.572	9,4	183.823.883	-3,8
2009	435.249.666	-0,4	157.586.507	-14,3
2010	557.363.091	28,1	181.616.605	15,2
2011	624.866.706	12,1	226.215.842	24,6
2012	685.475.712	9,7	213.994.536	-5,4
2013	745.912.076	8,8	233.533.433	9,1
2014	680.920.367	-8,7	236.122.829	1,1
2015	655.322.331	-3,8	202.471.100	-14,3
2016	670.455.278	2,3	202.234.409	-0,1
2017	783.887.603	16,9	207.496.990	2,6
2018	863.967.074	10,2	228.690.875	10,2
2019	924.304.983	7,0	226.538.753	-0,9
2020	1.091.069.142	18,0	209.870.094	-7,4
2021	1.301.896.464	19,3	217.580.852	3,7
2022 provv.	1.382.240.184	6,2	271.587.974	24,8

Verona 6ª provincia italiana per export

(6ª nel 2021)

4,3% sul totale Italia

10,9% dell'export veronese

Fig. 16 - **TESSILE-ABBIGLIAMENTO. Esportazioni veronesi**

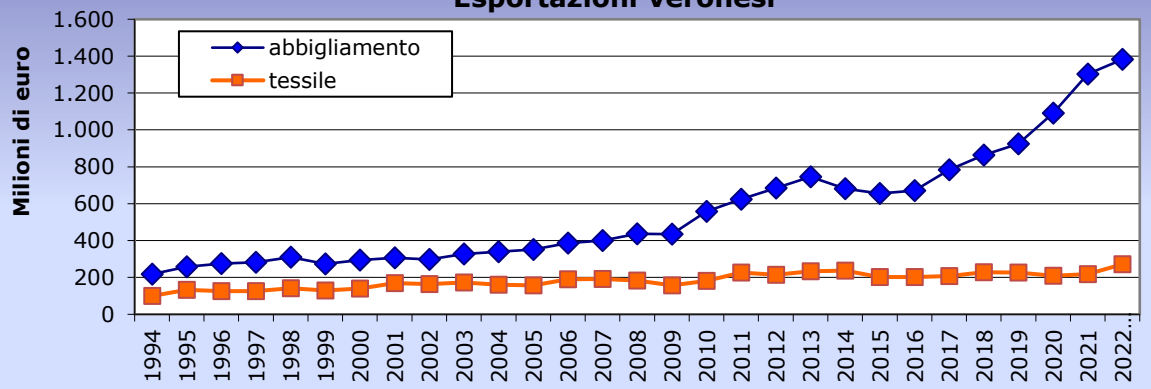

* Attività economiche (Classificazione Ateco 2007 - ISTAT): **CB13 Prodotti tessili - CB14 Articoli di abbigliamento (anche in pelle e in pelliccia)**

Tav. 19 - **Verona. Primi 20 Paesi per export di articoli di abbigliamento e prodotti tessili**
(valori in euro)

Pos.	PAESI	2021		2022 provvisorio		Var. %		Peso% 2022	
		import	export	import	export	import	export	import	export
1	Germania	187.046.940	240.955.624	297.602.547	198.837.031	59,1	-17,5	15,5	12,0
2	Svizzera	8.529.082	253.873.627	10.515.717	198.085.008	23,3	-22,0	0,5	12,0
3	Spagna	60.750.258	137.051.688	118.212.306	169.684.608	94,6	23,8	6,2	10,3
4	Francia	23.999.998	117.638.726	33.963.640	141.667.593	41,5	20,4	1,8	8,6
5	Polonia	17.398.228	89.376.742	26.135.501	126.135.979	50,2	41,1	1,4	7,6
6	Croazia	115.394.300	90.325.378	113.219.739	92.789.187	-1,9	2,7	5,9	5,6
7	Sri Lanka	286.682.181	73.214.974	394.110.118	90.485.618	37,5	23,6	20,5	5,5
8	Russia	582.608	68.302.984	308.721	81.605.034	-47,0	19,5	0,0	4,9
9	Portogallo	4.059.134	46.947.436	4.423.648	53.953.021	9,0	14,9	0,2	3,3
10	Serbia	70.281.454	37.685.684	77.740.676	51.260.396	10,6	36,0	4,1	3,1
11	Bulgaria	78.840.800	41.266.773	99.673.156	51.189.734	26,4	24,0	5,2	3,1
12	Austria	44.217.146	34.904.346	31.088.469	45.573.945	-29,7	30,6	1,6	2,8
13	Belgio	17.039.856	25.136.093	19.717.139	31.738.941	15,7	26,3	1,0	1,9
14	Grecia	944.448	27.777.411	985.245	31.144.084	4,3	12,1	0,1	1,9
15	Paesi Bassi	67.276.120	15.605.982	93.532.237	26.321.772	39,0	68,7	4,9	1,6
16	Ungheria	2.872.902	14.682.596	1.872.988	16.486.652	-34,8	12,3	0,1	1,0
17	Romania	3.558.286	11.722.486	10.268.959	16.221.143	188,6	38,4	0,5	1,0
18	Stati Uniti	467.546	14.288.434	451.839	15.803.398	-3,4	10,6	0,0	1,0
19	Repubblica ceca	7.312.445	17.543.516	7.278.885	15.676.568	-0,5	-10,6	0,4	0,9
20	Turchia	39.862.098	10.813.074	42.135.576	15.225.505	5,7	40,8	2,2	0,9
	Altri paesi	365.502.571	150.363.742	534.764.500	183.942.941	46,3	22,3	27,9	11,1
	MONDO	**1.402.618.401**	**1.519.477.316**	**1.918.001.606**	**1.653.828.158**	**36,7**	**8,8**	**100,0**	**100,0**

Fig. 17 - **TESSILE-ABBIGLIAMENTO.**
Esportazioni veronesi nei primi 10 Paesi

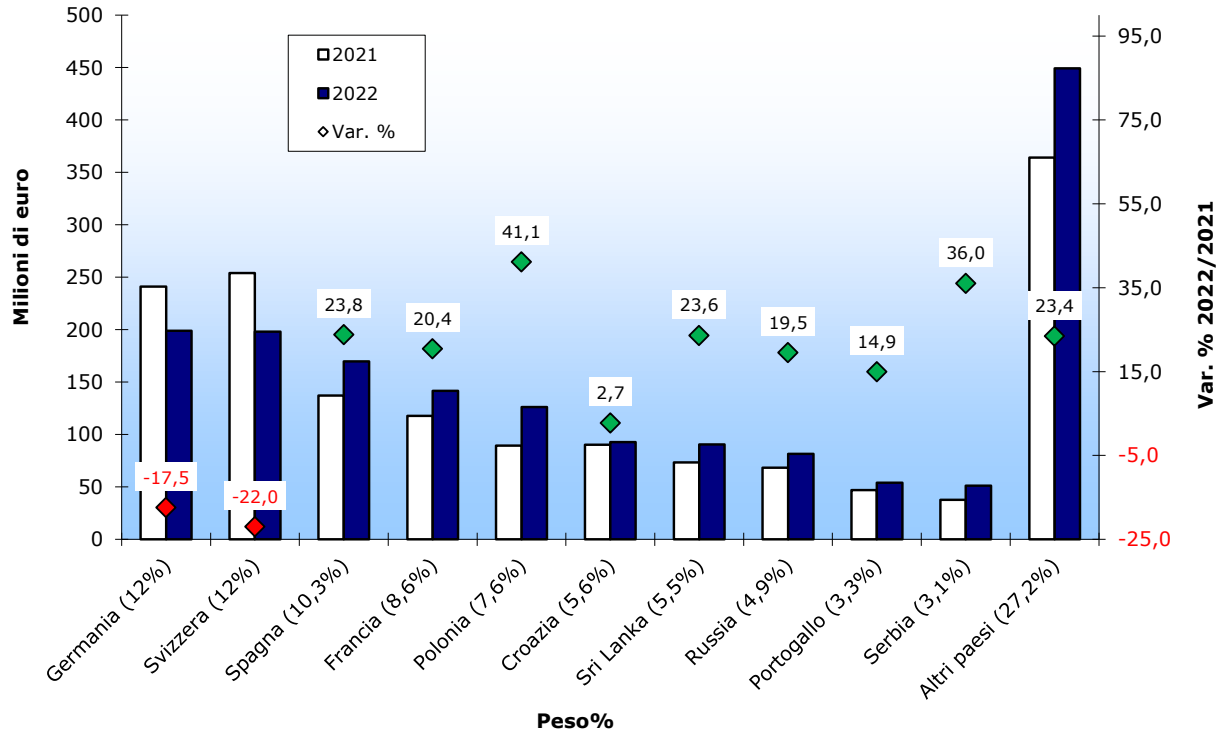

MARMO

Tav. 20 - **Verona. Esportazioni di pietre tagliate, modellate e finite, dal 1994 al 2022**
(valori in euro)

Anni	Pietre da taglio o da costruzione, modellate e finite*	Var. % rispetto all'anno precedente
1994	455.337.544	12,4
1995	534.808.347	17,5
1996	516.748.187	-3,4
1997	575.234.182	11,3
1998	576.138.693	0,2
1999	556.937.251	-3,3
2000	558.728.110	0,3
2001	531.428.427	-4,9
2002	501.557.487	-5,6
2003	480.669.333	-4,2
2004	505.272.507	5,1
2005	497.644.261	-1,5
2006	537.268.902	8,0
2007	534.754.389	-0,5
2008	458.579.515	-14,2
2009	338.206.216	-26,2
2010	340.027.297	0,5
2011	357.838.440	5,2
2012	372.837.715	4,2
2013	390.730.225	4,8
2014	390.497.436	-0,1
2015	432.343.144	10,7
2016	439.536.386	1,7
2017	420.146.310	-4,4
2018	382.495.297	-9,0
2019	370.139.972	-3,2
2020	345.808.418	-6,6
2021	438.430.987	26,8
2022 provv.	481.868.142	9,9

Verona
1ª
provincia
italiana
per export

(1ª nel 2021)

27,6% sul totale Italia

3,2% dell'export veronese

Fig. 18 - **PIETRE TAGLIATE, MODELLATE E FINITE.**
Esportazioni veronesi

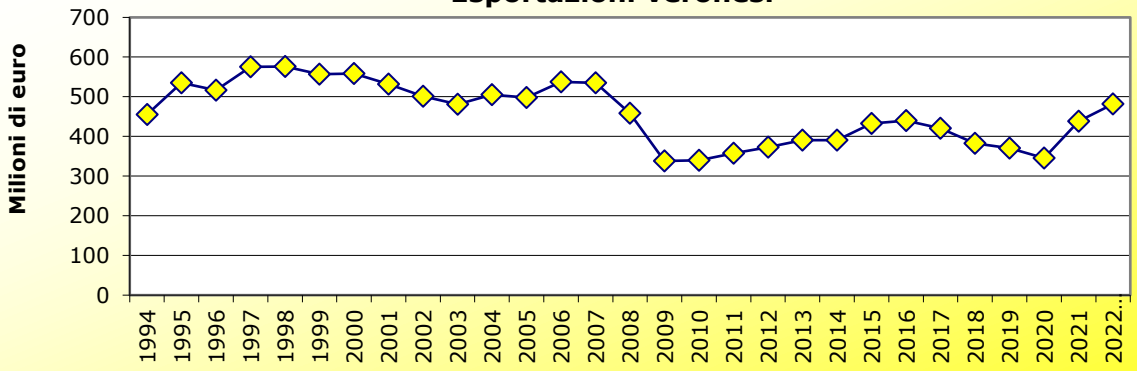

* Attività economica (Classificazione Ateco 2007 - ISTAT): **CG237 Pietre tagliate, modellate e finite**.

Tav. 21 - **Verona. Primi 20 Paesi per export di pietre tagliate, modellate e finite**

(valori in euro)

Pos.	PAESI	2021		2022 provvisorio		Var. %		Peso% 2022	
		import	export	import	export	import	export	import	export
1	Stati Uniti	353.738	101.187.370	512.016	118.264.368	44,7	16,9	1,9	24,5
2	Germania	1.126.556	95.196.121	12.336	99.029.920	-98,9	4,0	0,0	20,6
3	Francia	1.427.417	26.445.158	4.431.221	34.644.408	210,4	31,0	16,1	7,2
4	Regno Unito	854.259	16.313.662	25.670	16.855.501	-97,0	3,3	0,1	3,5
5	Austria	89.230	17.223.136	21.904	16.755.294	-75,5	-2,7	0,1	3,5
6	Paesi Bassi	68.343	11.431.692	2.119	15.989.882	-96,9	39,9	0,0	3,3
7	Polonia	522.142	16.104.830	76.855	15.964.422	-85,3	-0,9	0,3	3,3
8	Svizzera	204.583	15.425.088	130.765	15.587.992	-36,1	1,1	0,5	3,2
9	Belgio	157.672	10.815.598	4.154	10.838.060	-97,4	0,2	0,0	2,2
10	Arabia Saudita	-	10.635.262	-	10.782.437	-	1,4	0,0	2,2
11	Canada	151.748	7.994.370	80.393	10.598.293	-47,0	32,6	0,3	2,2
12	Kuwait	-	13.919.983	-	10.471.054	-	-24,8	0,0	2,2
13	Russia	9.865	7.409.754	5.104	8.363.190	-48,3	12,9	0,0	1,7
14	Croazia	239.018	6.621.964	375.934	7.755.363	57,3	17,1	1,4	1,6
15	Australia	-	6.742.091	-	6.248.423	-	-7,3	0,0	1,3
16	Repubblica ceca	13.255	5.985.985	195.614	6.094.030	1375,8	1,8	0,7	1,3
17	Romania	157.971	5.195.695	-	5.457.811	-100,0	5,0	0,0	1,1
18	Svezia	78.261	4.846.119	-	5.156.246	-100,0	6,4	0,0	1,1
19	Slovacchia	11.471	3.726.026	-	5.152.863	-100,0	38,3	0,0	1,1
20	Israele	25.417	2.900.767	-	4.877.568	-100,0	68,1	0,0	1,0
	Altri paesi	17.483.616	52.310.316	21.623.571	56.981.017	23,7	8,9	78,6	11,8
	MONDO	**22.974.562**	**438.430.987**	**27.497.656**	**481.868.142**	**19,7**	**9,9**	**100,0**	**100,0**

Fig. 19 - **PIETRE TAGLIATE, MODELLATE E FINITE. Esportazioni veronesi nei primi 10 Paesi**

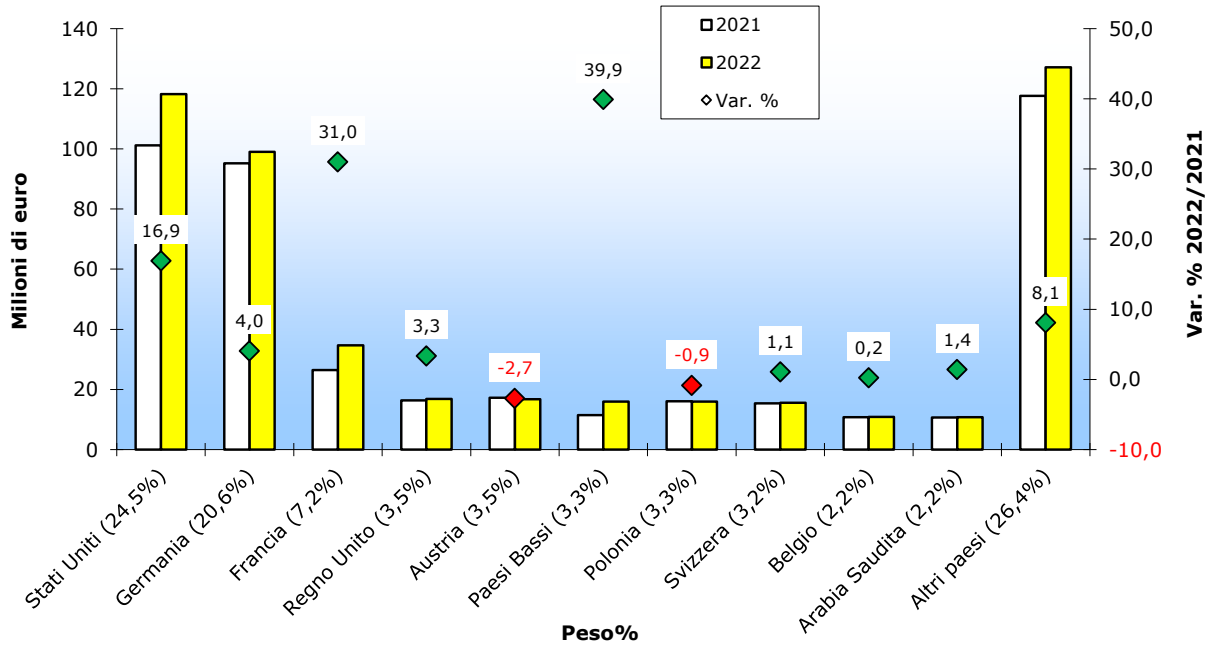

MOBILI

Tav. 22 - **Verona. Esportazioni di mobili dal 1994 al 2022** (valori in euro)

Anni	Mobili*	Var. % rispetto all'anno precedente
1994	234.855.519	10,1
1995	278.528.351	18,6
1996	262.683.548	-5,7
1997	240.786.967	-8,3
1998	216.175.849	-10,2
1999	202.442.510	-6,4
2000	189.585.507	-6,4
2001	192.996.195	1,8
2002	166.967.684	-13,5
2003	153.550.462	-8,0
2004	138.052.577	-10,1
2005	120.746.699	-12,5
2006	123.770.738	2,5
2007	128.458.818	3,8
2008	122.942.735	-4,3
2009	93.133.242	-24,2
2010	103.663.308	11,3
2011	98.472.392	-5,0
2012	107.104.776	8,8
2013	111.529.942	4,1
2014	105.782.639	-5,2
2015	100.771.228	-4,7
2016	101.321.716	0,5
2017	104.241.335	2,9
2018	109.783.261	5,3
2019	99.644.291	-9,2
2020	85.796.487	-13,9
2021	108.138.751	26,0
2022 provv.	105.266.107	-2,7

Verona
24ª
provincia
italiana
per export
(21ª nel 2021)

0,8% sul totale Italia

0,7% dell'export veronese

Fig. 20 - **MOBILI. Esportazioni veronesi**

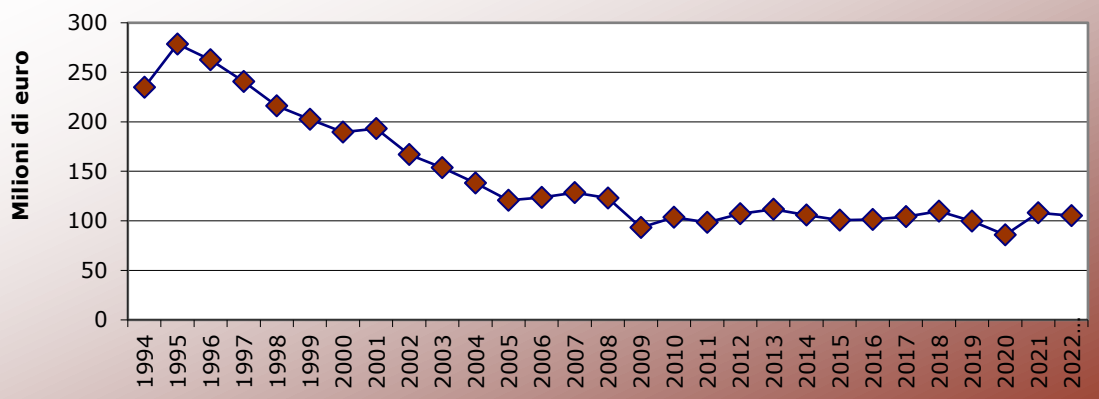

* Attività economica (Classificazione Ateco 2007 - ISTAT): **CM310 Mobili**.

Tav. 23 - **Verona. Primi 20 Paesi per export di mobili** (valori in euro)

Pos.	PAESI	2021		2022 provvisorio		Var. %		Peso% 2022	
		import	export	import	export	import	export	import	export
1	Stati Uniti	67.985	22.123.455	110.826	24.849.201	63,0	12,3	0,1	23,6
2	Germania	29.040.793	11.633.896	31.020.613	11.614.543	6,8	-0,2	38,4	11,0
3	Russia	6.595	13.805.596	-	9.772.896	-100,0	-29,2	0,0	9,3
4	Francia	578.980	5.227.983	403.888	9.748.942	-30,2	86,5	0,5	9,3
5	Svizzera	69.126	4.593.029	56.934	5.914.080	-17,6	28,8	0,1	5,6
6	Corea del Sud	-	2.708.419	-	4.048.287	-	49,5	0,0	3,8
7	Qatar	-	1.308.411	35.000	3.348.941	-	156,0	0,0	3,2
8	Regno Unito	120.918	4.440.645	334.251	3.075.424	176,4	-30,7	0,4	2,9
9	Canada	-	2.375.014	-	2.290.165	-	-3,6	0,0	2,2
10	Spagna	4.550.274	1.561.109	11.591.608	2.203.817	154,7	41,2	14,4	2,1
11	Emirati Arabi Uniti	-	1.512.380	8.315	2.025.229	-	33,9	0,0	1,9
12	Kazakhstan	-	1.158.500	-	1.657.659	-	43,1	0,0	1,6
13	Malta	-	1.289.996	-	1.574.759	-	22,1	0,0	1,5
14	Polonia	645.370	1.567.577	2.429.212	1.403.883	276,4	-10,4	3,0	1,3
15	Giappone	-	1.305.508	20.997	1.313.753	-	0,6	0,0	1,2
16	Ucraina	-	3.473.269	-	1.261.266	-	-63,7	0,0	1,2
17	Belgio	237.986	429.405	216.101	1.243.111	-9,2	189,5	0,3	1,2
18	Romania	5.496.838	2.083.583	6.099.199	1.114.976	11,0	-46,5	7,6	1,1
19	Austria	4.216.340	1.086.642	5.190.775	1.049.043	23,1	-3,5	6,4	1,0
20	Israele	-	584.630	-	977.598	-	67,2	0,0	0,9
	Altri paesi	21.052.177	23.869.704	23.252.495	14.778.534	10,5	-38,1	28,8	14,0
	MONDO	**66.083.382**	**108.138.751**	**80.770.214**	**105.266.107**	**22,2**	**-2,7**	**100,0**	**100,0**

Fig. 21 - **MOBILI. Esportazioni veronesi nei primi 10 Paesi**

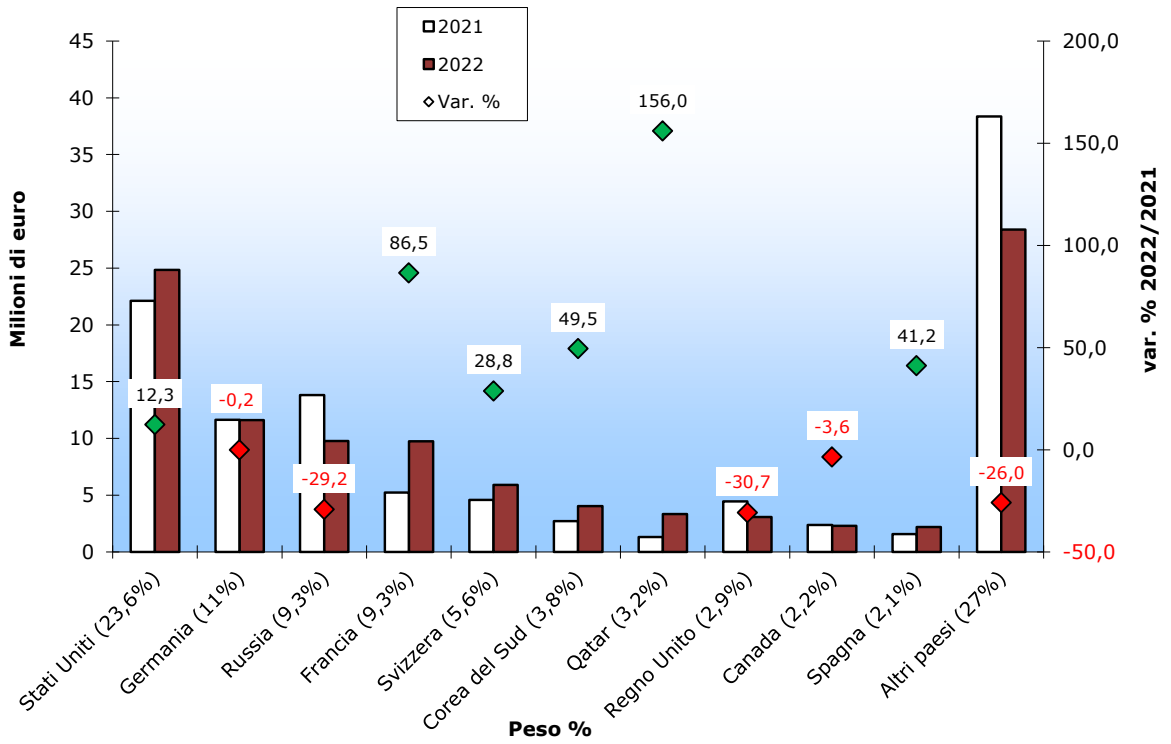

MACCHINARI

Tav. 24 - **Verona. Esportazioni di macchinari e apparecchiature dal 1994 al 2022**
(valori in euro)

Anni	Macchinari ed apparecchi n.c.a.*	Var. % rispetto all'anno precedente
1994	526.294.307	16,7
1995	726.271.041	38,0
1996	757.824.282	4,3
1997	725.532.919	-4,3
1998	776.813.828	7,1
1999	760.583.647	-2,1
2000	854.204.872	12,3
2001	950.503.927	11,3
2002	857.106.999	-9,8
2003	1.020.975.127	19,1
2004	1.112.733.715	9,0
2005	1.216.665.813	9,3
2006	1.376.897.553	13,2
2007	1.493.393.303	8,5
2008	1.709.483.329	14,5
2009	1.260.013.063	-26,3
2010	1.448.746.066	15,0
2011	1.709.101.517	18,0
2012	1.747.852.119	2,3
2013	1.855.199.962	6,1
2014	1.889.952.093	1,9
2015	2.056.734.225	8,8
2016	2.042.972.980	-0,7
2017	2.221.748.149	8,8
2018	2.359.441.318	6,2
2019	2.304.817.108	-2,3
2020	2.085.867.432	-9,5
2021	2.413.363.918	15,7
2022 provv.	2.682.800.941	11,2

Verona
10ª
provincia
italiana
per export
(10ª nel 2021)

2,9% sul totale Italia

17,7% dell'export veronese

Fig. 22 - **MACCHINARI E APPARECCHIATURE.**
Esportazioni veronesi

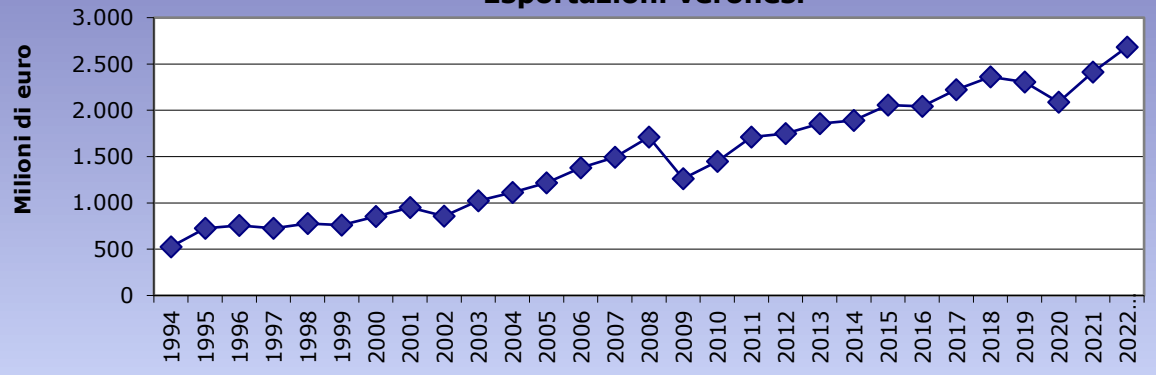

* Attività economica (Classificazione Ateco 2007 - ISTAT): **CK28 Macchinari e apparecchiature n.c.a.**

Tav. 25 - Verona. Primi 20 Paesi per export di macchinari e apparecchiature (valori in euro)

Pos.	PAESI	2021		2022 provvisorio		Var. %		Peso% 2022	
		import	export	import	export	import	export	import	export
1	Germania	281.422.053	329.798.964	318.129.632	378.760.116	13,0	14,8	25,1	14,1
2	Francia	42.924.904	188.531.588	45.661.718	218.875.162	6,4	16,1	3,6	8,2
3	Stati Uniti	17.097.151	167.879.949	36.693.627	177.604.410	114,6	5,8	2,9	6,6
4	Spagna	53.304.100	114.096.221	92.458.979	127.421.191	73,5	11,7	7,3	4,7
5	Regno Unito	7.780.678	106.602.724	10.206.045	126.716.611	31,2	18,9	0,8	4,7
6	Polonia	16.504.485	91.710.161	22.795.986	106.080.734	38,1	15,7	1,8	4,0
7	Paesi Bassi	47.814.773	65.679.469	54.618.861	70.656.023	14,2	7,6	4,3	2,6
8	Austria	57.225.456	52.841.258	67.048.122	66.409.352	17,2	25,7	5,3	2,5
9	Belgio	34.150.149	56.807.273	34.168.104	65.893.677	0,1	16,0	2,7	2,5
10	Russia	154.391	58.083.773	176.880	56.277.534	14,6	-3,1	0,0	2,1
11	Svezia	12.552.479	44.695.301	16.951.537	55.333.694	35,0	23,8	1,3	2,1
12	Turchia	8.383.280	46.056.992	11.302.773	53.934.861	34,8	17,1	0,9	2,0
13	Svizzera	6.466.668	47.193.770	8.245.841	53.759.964	27,5	13,9	0,6	2,0
14	Cina	239.857.815	53.221.991	354.940.068	51.947.435	48,0	-2,4	28,0	1,9
15	Romania	3.239.083	36.337.210	3.515.067	45.028.182	8,5	23,9	0,3	1,7
16	Messico	97.311	33.035.704	6.479	44.718.666	-93,3	35,4	0,0	1,7
17	Australia	78.591	37.323.416	45.434	40.935.456	-42,2	9,7	0,0	1,5
18	Canada	218.918	37.422.193	202.439	36.127.414	-7,5	-3,5	0,0	1,3
19	India	5.282.694	28.560.018	3.827.066	34.460.914	-27,6	20,7	0,3	1,3
20	Brasile	73.605	18.374.515	33.560	33.173.745	-54,4	80,5	0,0	1,2
	Altri paesi	137.702.496	799.111.428	188.226.447	838.685.800	36,7	5,0	14,8	31,3
	MONDO	**972.331.080**	**2.413.363.918**	**1.269.254.665**	**2.682.800.941**	**30,5**	**11,2**	**100,0**	**100,0**

Fig. 23 - **MACCHINARI E APPARECCHIATURE. Esportazioni veronesi nei primi 10 Paesi**

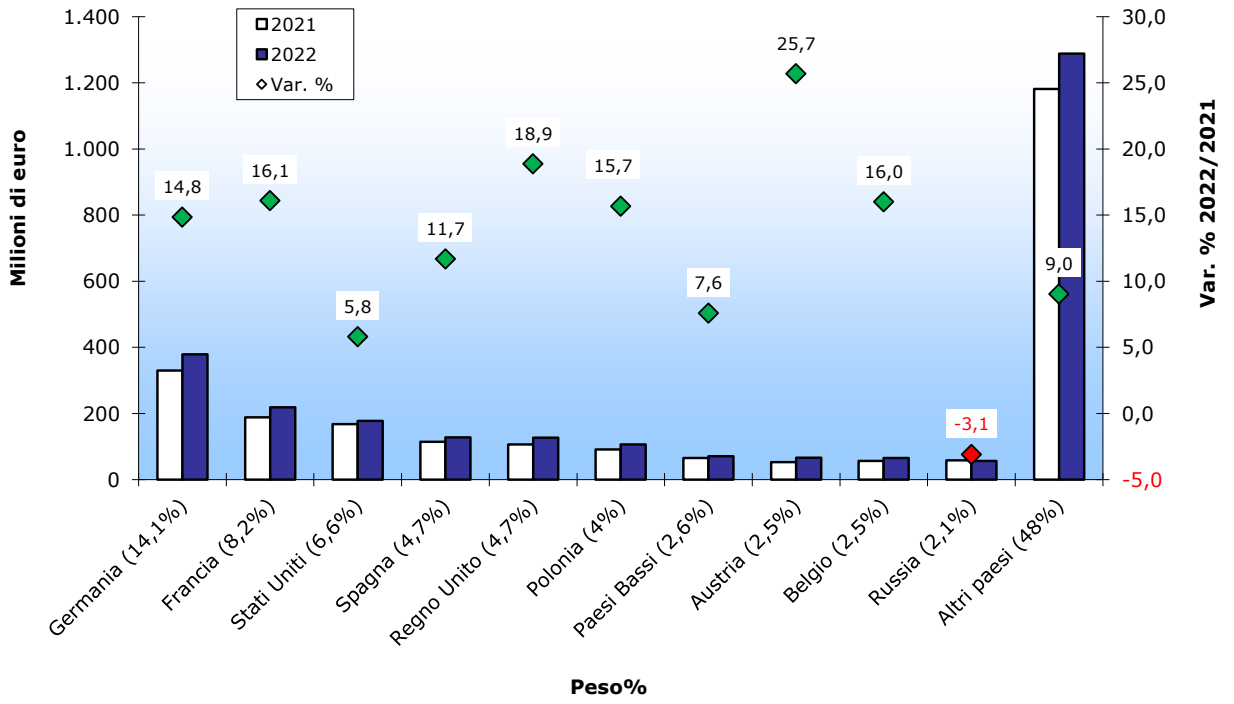

CISTERNE E RADIATORI

Tav. 26 - **Verona. Esportazioni di cisterne e radiatori dal 1994 al 2022** (valori in euro)

Anni	Cisterne, serbatoi, radiatori e contenitori in metallo*	Var. % rispetto all'anno precedente
1994	100.556.968	9,2
1995	117.324.955	16,7
1996	138.803.270	18,3
1997	164.533.025	18,5
1998	147.047.051	-10,6
1999	173.853.657	18,2
2000	195.827.441	12,6
2001	179.926.304	-8,1
2002	197.319.282	9,7
2003	222.534.398	12,8
2004	264.166.298	18,7
2005	266.675.326	0,9
2006	295.316.552	10,7
2007	284.374.238	-3,7
2008	302.843.718	6,5
2009	213.749.920	-29,4
2010	234.635.033	9,8
2011	227.151.881	-3,2
2012	231.261.571	1,8
2013	225.543.689	-2,5
2014	147.091.312	-34,8
2015	137.984.643	-6,2
2016	135.309.922	-1,9
2017	144.121.976	6,5
2018	158.339.514	9,9
2019	152.035.939	-4,0
2020	137.727.508	-9,4
2021	151.591.745	10,1
2022 provv.	149.893.390	-1,1

Verona
3ª
provincia
italiana
per export

(3ª nel 2021)

8,7% sul totale Italia

1,0% dell'export veronese

Fig. 24 - **CISTERNE E RADIATORI. Esportazioni veronesi**

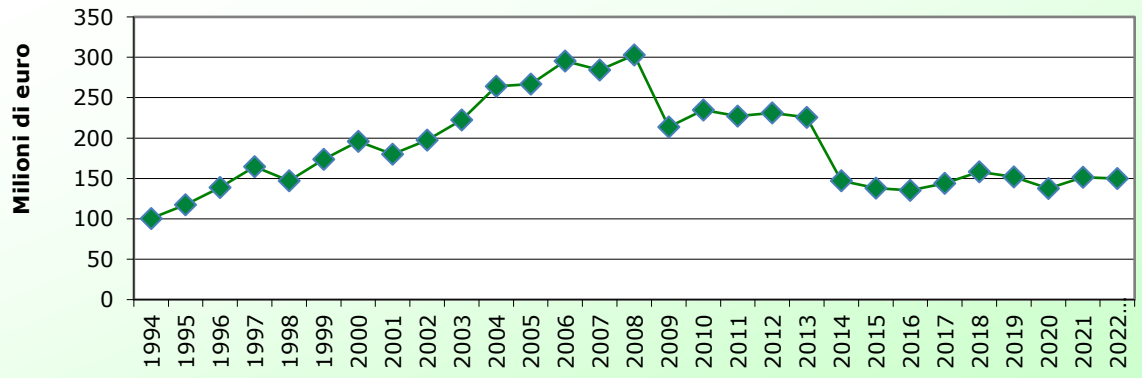

* Attività economica (Classificazione Ateco 2007 - ISTAT): **CH252 Cisterne, serbatoi, radiatori e contenitori in metallo**.

Tav. 27 - **Verona. Primi 20 Paesi per export di cisterne e radiatori** (valori in euro)

Pos.	PAESI	2021		2022 provvisorio		Var. %		Peso% 2021	
		import	export	import	export	import	export	import	export
1	Spagna	2.064.830	29.778.686	1.664.985	31.819.435	-19,4	6,9	2,9	21,2
2	Algeria	-	13.654.315	-	8.900.286	-	-34,8	0,0	5,9
3	Cina	170.866	4.234.493	136.486	8.619.076	-20,1	103,5	0,2	5,8
4	Francia	4.910.076	7.471.831	5.640.960	8.595.291	14,9	15,0	9,9	5,7
5	Regno Unito	35.875	8.615.610	62.288	7.546.249	73,6	-12,4	0,1	5,0
6	Slovacchia	43.192	4.946.370	-	5.982.384	-100,0	20,9	0,0	4,0
7	Germania	3.350.711	4.936.842	3.569.545	5.409.939	6,5	9,6	6,3	3,6
8	Romania	1.146.957	4.319.801	157.648	5.385.830	-86,3	24,7	0,3	3,6
9	Bielorussia	-	1.558.266	-	5.164.080	-	231,4	0,0	3,4
10	Austria	526.093	3.805.323	845.121	5.126.601	60,6	34,7	1,5	3,4
11	Svizzera	344.989	4.659.280	982.516	5.047.104	184,8	8,3	1,7	3,4
12	Tunisia	9.804.483	1.286.886	15.228.583	3.776.747	55,3	193,5	26,8	2,5
13	Russia	6.844	4.837.318	-	3.715.251	-100,0	-23,2	0,0	2,5
14	Stati Uniti	462.311	6.074.366	708.689	3.241.863	53,3	-46,6	1,2	2,2
15	Polonia	112.991	3.739.453	337.840	3.213.719	199,0	-14,1	0,6	2,1
16	Turchia	7.862.016	2.202.656	15.360.052	3.142.506	95,4	42,7	27,1	2,1
17	Canada	2.414	11.673.810	3.320	2.948.885	37,5	-74,7	0,0	2,0
18	Grecia	34.516	4.684.345	58.739	2.760.027	70,2	-41,1	0,1	1,8
19	Belgio	8.779	3.297.935	132.955	2.286.724	1414,5	-30,7	0,2	1,5
20	Paesi Bassi	11.009.183	2.089.404	10.550.131	1.957.698	-4,2	-6,3	18,6	1,3
	Altri paesi	1.146.476	23.724.755	1.336.050	25.253.695	16,5	6,4	2,4	16,8
	MONDO	**43.043.602**	**151.591.745**	**56.775.908**	**149.893.390**	**31,9**	**-1,1**	**100,0**	**100,0**

Fig. 25 - **CISTERNE E RADIATORI.**
Esportazioni veronesi nei primi 10 Paesi

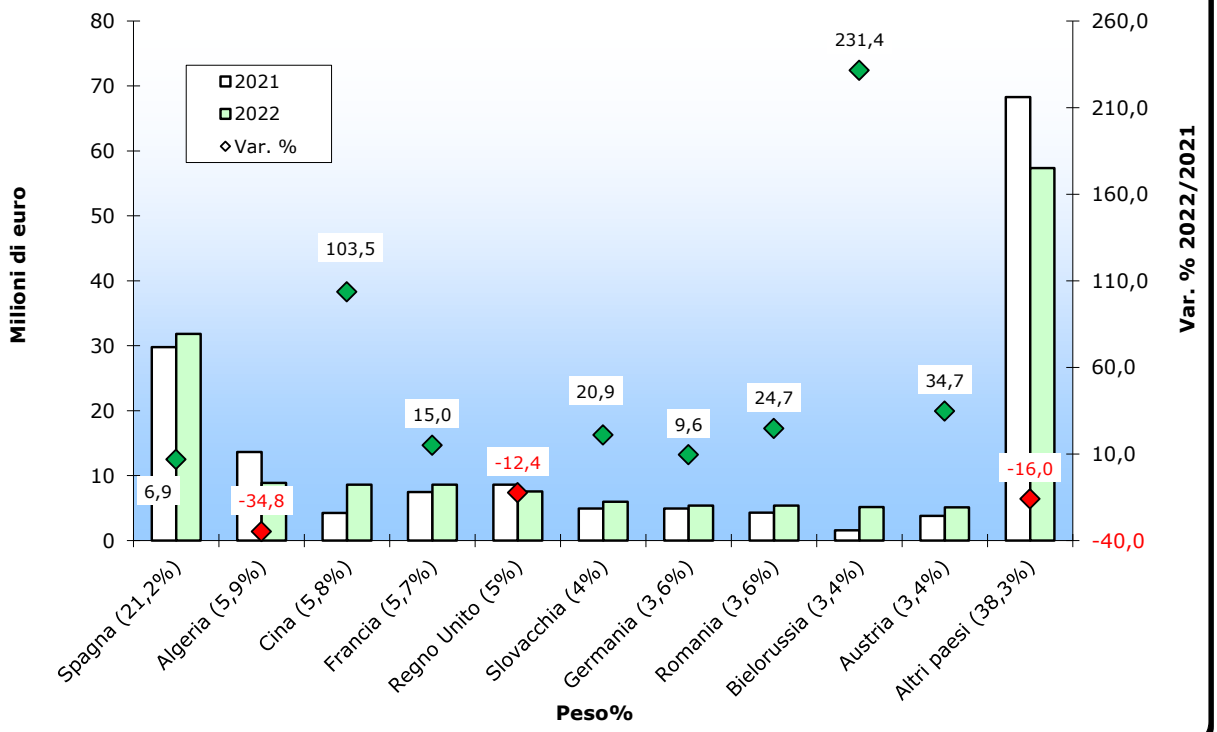

Sezione 3

FOCUS MERCATI

Europa

Unione Europea
Eurozona

I primi 6 mercati per export

Germania
Francia
Stati Uniti
Spagna
Svizzera
Regno Unito

Brics

Brasile
Russia
India
Cina
Sud Africa

Mint

Messico
Indonesia
Nigeria
Turchia

Altri

MENA – Middle East and North Africa
Polonia
Romania
Croazia
Ucraina
Bielorussia
Giappone

UNIONE EUROPEA

Tav. 28 - **Verona - Unione Europea 28* e Unione Europea 27* post Brexit.**

Verona - Unione Europea 28. Interscambio commerciale 1994-2019 (valori in euro)

Anni	Import	var. % rispetto all'anno precedente	Export	var. % rispetto all'anno precedente
1994	4.346.230.094	4,3	2.972.750.112	19,3
1995	5.478.720.863	26,1	3.550.395.246	19,4
1996	5.507.658.470	0,5	3.643.539.428	2,6
1997	5.858.548.072	6,4	3.573.827.913	-1,9
1998	6.925.670.172	18,2	3.750.924.389	5,0
1999	6.820.597.334	-1,5	3.914.906.181	4,4
2000	7.317.625.613	7,3	4.048.371.225	3,4
2001	7.622.583.028	4,2	4.323.853.023	6,8
2002	8.128.639.171	6,6	4.381.930.951	1,3
2003	8.139.460.731	0,1	4.610.262.560	5,2
2004	8.066.701.289	-0,9	4.505.998.140	-2,3
2005	8.944.969.801	10,9	4.609.980.789	2,3
2006	9.332.799.717	4,3	5.253.272.192	14,0
2007	10.064.827.301	7,8	5.687.811.678	8,3
2008	10.123.933.794	0,6	5.789.480.181	1,8
2009	8.100.987.017	-20,0	4.717.036.007	-18,5
2010	9.529.672.878	17,6	5.338.370.415	13,2
2011	10.306.017.851	8,1	5.820.744.930	9,0
2012	8.683.623.941	-15,7	5.943.657.991	2,1
2013	8.547.643.220	-1,6	5.787.339.437	-2,6
2014	8.873.274.673	3,8	6.052.658.796	4,6
2015	9.840.962.697	10,9	6.405.981.573	5,8
2016	10.824.603.164	10,0	6.656.184.041	3,9
2017	11.824.786.370	9,2	7.292.168.731	9,6
2018	12.630.058.482	6,8	7.673.734.696	5,2
2019	13.113.861.567	3,8	7.874.201.198	2,6

Stati membri dell'UE

Nota: Vedi elenco Paesi in appendice pag. 97

EXPORT
64,6% SUL TOTALE VR-MONDO

IMPORT
76,7% SUL TOTALE VR-MONDO

Verona - Unione Europea 27 post Brexit. Interscambio commerciale 2019-2022 (valori in euro)

Anni	Import	var. % rispetto all'anno precedente	Export	var. % rispetto all'anno precedente
2019	12.999.758.844	3,9	7.120.452.085	2,2
2020	10.978.725.564	-15,5	6.927.239.502	-2,7
2021	12.805.192.136	16,6	8.591.414.437	24,0
2022 provv.	15.507.956.994	21,1	9.815.190.194	14,2

***BREXIT**: a partire dalla mezzanotte del 31 gennaio 2020, il Regno Unito non è più uno Stato membro dell'Ue ed è considerato un Paese terzo.

Tav. 29 - **Verona - Unione Europea 27. Primi 10 prodotti per export**
(valori in euro)

Pos.	Prodotti	2021	2022 provvisorio	Var. %	Peso % 2022
1	Articoli di abbigliamento, escluso l'abbigliamento in pelliccia	752.099.408	850.371.646	13,1	8,7
2	Altre macchine di impiego generale	717.392.235	835.316.748	16,4	8,5
3	Bevande	596.683.072	616.867.430	3,4	6,3
4	Prodotti della siderurgia	503.607.166	595.514.332	18,2	6,1
5	Carne lavorata e conservata e prodotti a base di carne	526.020.285	522.799.319	-0,6	5,3
6	Altri prodotti della prima trasformazione dell'acciaio	223.334.103	315.174.336	41,1	3,2
7	Altri prodotti alimentari	261.753.559	310.398.353	18,6	3,2
8	Prodotti delle industrie lattiero-casearie	322.222.817	293.207.787	-9,0	3,0
9	Calzature	242.483.069	292.293.923	20,5	3,0
10	Medicinali e preparati farmaceutici	219.954.484	281.349.430	27,9	2,9
	Altri prodotti	4.225.864.239	4.901.896.890	16,0	49,9
	TOTALE	**8.591.414.437**	**9.815.190.194**	**14,2**	**100,0**

Tav. 30 - **Verona - Unione Europea 27. Primi 10 prodotti per import**
(valori in euro)

Pos.	Prodotti	2021	2022 provvisorio	Var. %	Peso % 2022
1	Autoveicoli	4.986.241.661	5.556.237.716	11,4	35,8
2	Prodotti delle industrie lattiero-casearie	547.371.293	683.370.999	24,8	4,4
3	Articoli di abbigliamento, escluso l'abbigliamento in pelliccia	409.937.856	564.401.566	37,7	3,6
4	Carne lavorata e conservata e prodotti a base di carne	382.714.783	518.369.962	35,4	3,3
5	Prodotti chimici di base, fertilizzanti e composti azotati, materie plastiche e gomma sintetica in forme primarie	362.455.053	429.816.740	18,6	2,8
6	Parti e accessori per autoveicoli e loro motori	355.576.003	409.625.205	15,2	2,6
7	Prodotti di colture agricole non permanenti	286.127.294	361.303.549	26,3	2,3
8	Altri prodotti alimentari	246.485.598	328.288.327	33,2	2,1
9	Animali vivi e prodotti di origine animale	205.465.543	278.403.283	35,5	1,8
10	Altre macchine di impiego generale	220.419.147	272.226.365	23,5	1,8
	Altri prodotti	4.802.397.905	6.105.913.282	27,1	39,4
	TOTALE	**12.805.192.136**	**15.507.956.994**	**21,1**	**100,0**

EUROZONA

Tav. 31 - **Verona - Eurozona. Interscambio commerciale 1994-2022** (valori in euro)

Anni	Import	var. % rispetto all'anno precedente	Export	var. % rispetto all'anno precedente
1994	3.733.229.185	1,9	2.384.208.653	17,3
1995	4.825.329.052	29,3	2.854.160.370	19,7
1996	4.840.276.956	0,3	2.824.929.784	-1,0
1997	4.986.850.278	3,0	2.686.670.036	-4,9
1998	5.935.257.018	19,0	2.747.403.370	2,3
1999	5.802.530.806	-2,2	2.942.162.977	7,1
2000	6.174.453.285	6,4	2.888.590.696	-1,8
2001	6.255.916.549	1,3	3.029.979.553	4,9
2002	6.822.250.003	9,1	3.067.111.501	1,2
2003	6.939.669.005	1,7	3.248.930.096	5,9
2004	6.906.526.299	-0,5	3.170.193.172	-2,4
2005	7.722.432.082	11,8	3.297.470.378	4,0
2006	8.017.973.334	3,8	3.644.402.666	10,5
2007	8.506.814.114	6,1	4.034.481.211	10,7
2008	8.758.245.478	3,0	4.161.423.521	3,1
2009	7.105.427.885	-18,9	3.492.124.468	-16,1
2010	8.196.060.413	15,3	3.960.076.940	13,4
2011	8.807.453.132	7,5	4.242.772.639	7,1
2012	7.294.601.682	-17,2	4.344.224.835	2,4
2013	7.211.685.080	-1,1	4.163.794.412	-4,2
2014	7.534.128.394	4,5	4.277.720.909	2,7
2015	8.399.461.483	11,5	4.456.982.395	4,2
2016	9.227.321.126	9,9	4.660.695.188	4,6
2017	10.084.586.776	9,3	5.129.822.331	10,1
2018	10.824.509.707	7,3	5.436.316.114	6,0
2019	11.334.535.691	4,7	5.608.685.847	3,2
2020	9.274.265.979	-18,2	5.556.601.377	-0,9
2021	10.694.316.799	15,3	6.834.908.366	23,0
2022 provv.	12.900.279.431	20,6	7.737.460.231	13,2

Nota: Vedi elenco Paesi in appendice pag 99

EXPORT
51,0% SUL TOTALE VR-MONDO

IMPORT
63,8% SUL TOTALE VR-MONDO

Fig. 26 - **Interscambio commerciale VERONA - EURO ZONA**

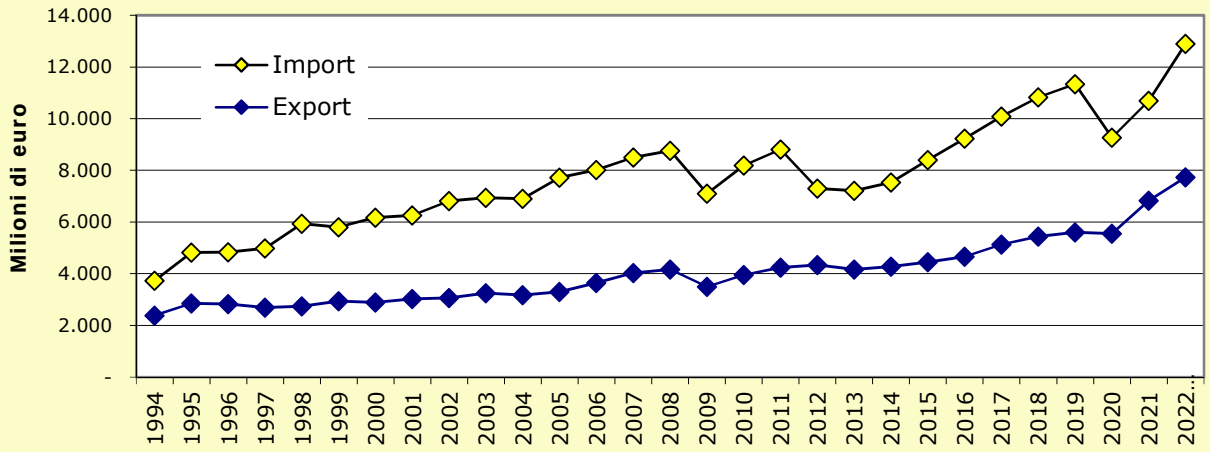

*I dati di tutti gli anni sono riferiti ai 19 Paesi che hanno adottato l'euro entro il 2019.

Tav. 32 - **Verona - Eurozona. Primi 10 prodotti per export** (valori in euro)

Pos.	Prodotti	2021	2022 provvisorio	Var. %	Peso % 2022
1	Altre macchine di impiego generale	584.421.239	675.553.246	15,6	8,7
2	Articoli di abbigliamento, escluso l'abbigliamento in pelliccia	554.765.246	612.541.596	10,4	7,9
3	Prodotti della siderurgia	416.934.940	474.083.832	13,7	6,1
4	Bevande	441.926.684	465.494.729	5,3	6,0
5	Carne lavorata e conservata e prodotti a base di carne	452.585.762	448.866.633	-0,8	5,8
6	Altri prodotti della prima trasformazione dell'acciaio	197.557.544	285.301.093	44,4	3,7
7	Prodotti delle industrie lattiero-casearie	289.955.287	262.938.708	-9,3	3,4
8	Medicinali e preparati farmaceutici	207.511.320	262.292.169	26,4	3,4
9	Altri prodotti alimentari	215.859.002	253.160.746	17,3	3,3
10	Calzature	184.808.031	221.021.886	19,6	2,9
	Altri prodotti	3.288.583.311	3.776.205.593	14,8	48,8
	TOTALE	**6.834.908.366**	**7.737.460.231**	**13,2**	**100,0**

Tav. 33 - **Verona - Eurozona. Primi 10 prodotti per import** (valori in euro)

Pos.	Prodotti	2021	2022 provvisorio	Var. %	Peso % 2022
1	Autoveicoli	4.059.580.910	4.471.105.724	10,1	34,7
2	Prodotti delle industrie lattiero-casearie	518.925.832	645.179.188	24,3	5,0
3	Articoli di abbigliamento, escluso l'abbigliamento in pelliccia	270.727.883	405.722.007	49,9	3,1
4	Carne lavorata e conservata e prodotti a base di carne	298.257.850	400.550.935	34,3	3,1
5	Parti e accessori per autoveicoli e loro motori	328.169.337	379.773.971	15,7	2,9
6	Prodotti chimici di base, fertilizzanti e composti azotati, materie plastiche e gomma sintetica in forme primarie	330.567.458	378.891.095	14,6	2,9
7	Altri prodotti alimentari	211.667.134	278.289.378	31,5	2,2
8	Prodotti di colture agricole non permanenti	229.455.844	270.417.311	17,9	2,1
9	Animali vivi e prodotti di origine animale	198.945.540	263.597.039	32,5	2,0
10	Prodotti di colture permanenti	223.485.872	236.851.444	6,0	1,8
	Altri prodotti	4.024.533.139	5.169.901.339	28,5	40,1
	TOTALE	**10.694.316.799**	**12.900.279.431**	**20,6**	**100,0**

GERMANIA

Tav. 34 - **Verona - Germania. Interscambio commerciale 1994-2022** (valori in euro)

Anni	Import	var. % rispetto all'anno precedente	Export	var. % rispetto all'anno precedente
1994	2.542.176.250	3,4	1.269.083.158	18,4
1995	3.032.669.750	19,3	1.484.120.221	16,9
1996	3.012.548.169	-0,7	1.443.221.937	-2,8
1997	2.938.870.716	-2,4	1.328.082.117	-8,0
1998	3.432.110.859	16,8	1.296.504.999	-2,4
1999	3.391.664.775	-1,2	1.288.210.582	-0,6
2000	3.330.386.482	-1,8	1.213.368.912	-5,8
2001	3.662.682.818	10,0	1.244.419.238	2,6
2002	3.847.286.552	5,0	1.128.045.136	-9,4
2003	3.822.514.885	-0,6	1.173.153.979	4,0
2004	3.878.571.598	1,5	1.102.377.955	-6,0
2005	4.636.582.013	19,5	1.125.738.026	2,1
2006	4.709.377.278	1,6	1.225.587.504	8,9
2007	5.309.452.325	12,7	1.235.064.211	0,8
2008	5.613.494.057	5,7	1.298.841.194	5,2
2009	4.595.830.894	-18,1	1.073.059.534	-17,4
2010	5.111.332.450	11,2	1.241.369.034	15,7
2011	5.281.859.858	3,3	1.423.200.213	14,6
2012	3.985.748.000	-24,5	1.548.911.279	8,8
2013	3.919.541.776	-1,7	1.532.474.694	-1,1
2014	4.075.462.998	4,0	1.594.174.896	4,0
2015	4.495.608.765	10,3	1.683.268.992	5,6
2016	5.156.873.278	14,7	1.770.991.102	5,2
2017	5.739.880.942	11,3	1.904.927.736	7,6
2018	6.643.892.913	15,7	1.966.673.699	3,2
2019	7.281.888.516	9,6	1.978.267.104	0,6
2020	4.969.581.354	-31,8	2.066.625.331	4,5
2021	5.284.827.451	6,3	2.480.332.683	20,0
2022 provv.	6.117.986.781	15,8	2.686.980.355	8,3

1° MERCATO PER EXPORT
17,7% SUL TOTALE VR-MONDO
(1° nel 2021)

1° MERCATO PER IMPORT
30,2% SUL TOTALE VR-MONDO
(1° nel 2021)

Fig. 27 - **Interscambio commerciale VERONA - GERMANIA**

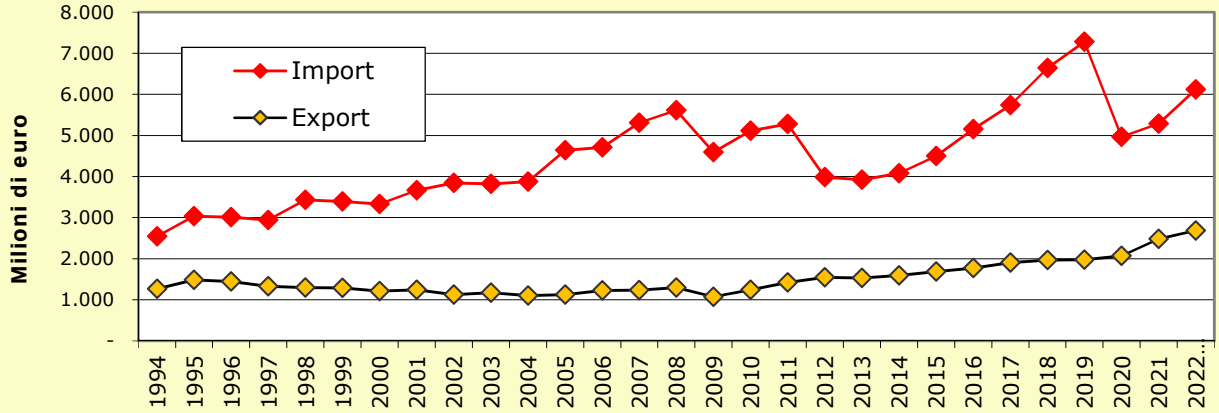

Tav. 35 - **Verona - Germania. Primi 10 prodotti per export** (valori in euro)

Pos.	Prodotti	2021	2022 provvisorio	Var. %	Peso % 2022
1	Altre macchine di impiego generale	255.924.260	293.118.435	14,5	10,9
2	Bevande	238.027.855	244.403.760	2,7	9,1
3	Prodotti della siderurgia	199.026.838	217.565.243	9,3	8,1
4	Carne lavorata e conservata e prodotti a base di carne	223.528.726	203.423.902	-9,0	7,6
5	Prodotti delle industrie lattiero-casearie	196.480.755	175.208.708	-10,8	6,5
6	Articoli di abbigliamento, escluso l'abbigliamento in pelliccia	203.328.376	167.613.589	-17,6	6,2
7	Altri prodotti della prima trasformazione dell'acciaio	67.911.270	117.088.941	72,4	4,4
8	Pietre tagliate, modellate e finite	95.196.121	99.029.920	4,0	3,7
9	Altri prodotti alimentari	57.752.369	89.833.245	55,5	3,3
10	Calzature	76.394.217	82.423.613	7,9	3,1
	Altri prodotti	866.761.896	997.270.999	15,1	37,1
	TOTALE	**2.480.332.683**	**2.686.980.355**	**8,3**	**100,0**

Tav. 36 - **Verona - Germania. Primi 10 prodotti per import** (valori in euro)

Pos.	Prodotti	2021	2022 provvisorio	Var. %	Peso % 2022
1	Autoveicoli	2.340.324.084	2.414.466.998	3,2	39,5
2	Prodotti delle industrie lattiero-casearie	323.262.718	404.481.026	25,1	6,6
3	Parti e accessori per autoveicoli e loro motori	301.337.747	348.427.561	15,6	5,7
4	Articoli di abbigliamento, escluso l'abbigliamento in pelliccia	131.640.143	207.180.870	57,4	3,4
5	Altri prodotti alimentari	142.972.553	171.346.264	19,8	2,8
6	Macchine di impiego generale	130.815.569	149.888.330	14,6	2,4
7	Prodotti chimici di base, fertilizzanti e composti azotati, materie plastiche e gomma sintetica in forme primarie	115.206.210	139.355.542	21,0	2,3
8	Calzature	57.610.609	138.794.956	140,9	2,3
9	Frutta e ortaggi lavorati e conservati	91.341.370	101.712.763	11,4	1,7
10	Prodotti della siderurgia	71.551.836	100.975.517	41,1	1,7
	Altri prodotti	1.578.764.612	1.941.356.954	23,0	31,7
	TOTALE	**5.284.827.451**	**6.117.986.781**	**15,8**	**100,0**

FRANCIA

Tav. 37 - **Verona - Francia. Interscambio commerciale 1994-2022** (valori in euro)

Anni	Import	var. % rispetto all'anno precedente	Export	var. % rispetto all'anno precedente
1994	428.602.607	-11,7	360.326.889	10,9
1995	817.058.953	90,6	427.968.000	18,8
1996	652.286.031	-20,2	418.070.672	-2,3
1997	357.294.853	-45,2	392.327.103	-6,2
1998	397.084.650	11,1	425.506.026	8,5
1999	422.698.801	6,5	488.972.765	14,9
2000	490.604.443	16,1	486.976.898	-0,4
2001	402.387.083	-18,0	537.887.177	10,5
2002	449.783.809	11,8	583.825.655	8,5
2003	531.395.566	18,1	626.207.677	7,3
2004	533.218.019	0,3	560.595.152	-10,5
2005	526.241.819	-1,3	556.348.162	-0,8
2006	584.454.388	11,1	600.111.894	7,9
2007	588.821.341	0,7	750.906.460	25,1
2008	627.892.469	6,6	777.227.116	3,5
2009	498.839.755	-20,6	720.936.886	-7,2
2010	581.093.467	16,5	819.088.800	13,6
2011	563.202.859	-3,1	900.592.107	10,0
2012	578.002.435	2,6	845.517.409	-6,1
2013	567.183.824	-1,9	789.783.317	-6,6
2014	601.144.462	6,0	812.287.163	2,8
2015	657.526.118	9,4	846.262.514	4,2
2016	640.815.048	-2,5	888.687.510	5,0
2017	702.606.463	9,6	988.652.970	11,2
2018	758.147.145	7,9	1.075.591.859	8,8
2019	660.365.330	-12,9	1.145.541.862	6,5
2020	637.389.823	-3,5	1.072.601.003	-6,4
2021	744.475.693	16,8	1.330.009.712	24,0
2022 provv.	923.279.672	24,0	1.499.890.603	12,8

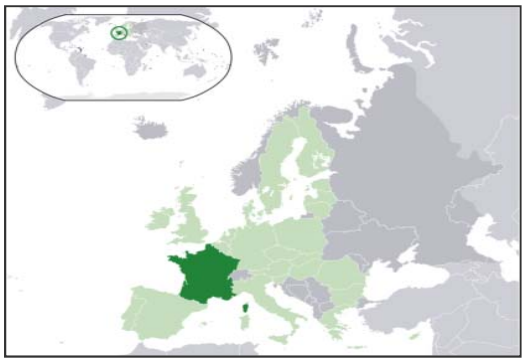

2° MERCATO PER EXPORT
9,9% SUL TOTALE VR-MONDO
(2° nel 2021)

5° MERCATO PER IMPORT
4,6% SUL TOTALE VR-MONDO
(4° nel 2021)

Fig. 28 - **Interscambio commerciale VERONA - FRANCIA**

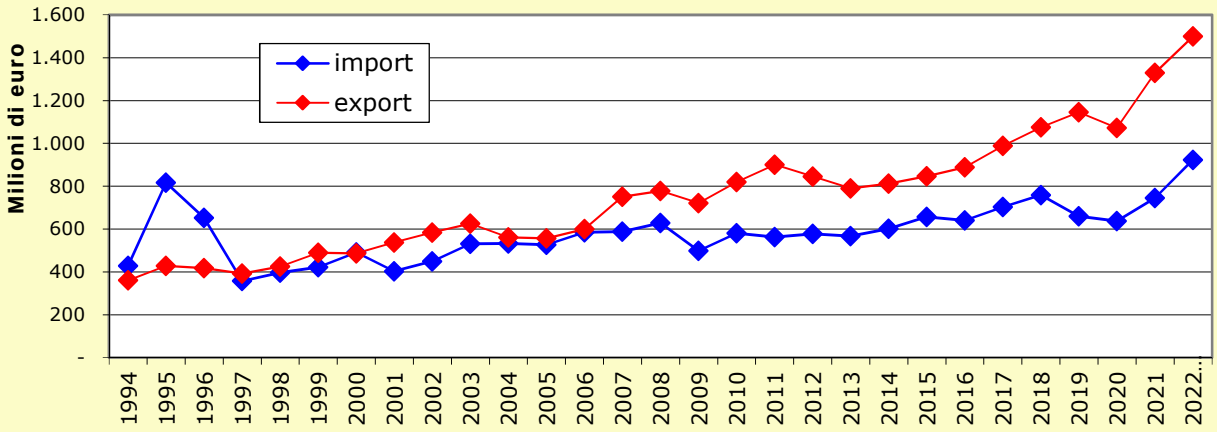

Tav. 38 - **Verona - Francia. Primi 10 prodotti per export** (valori in euro)

Pos.	Prodotti	2021	2022 provvisorio	Var. %	Peso % 2022
1	Altre macchine di impiego generale	108.894.454	128.921.074	18,4	8,6
2	Carne lavorata e conservata e prodotti a base di carne	108.743.237	110.559.565	1,7	7,4
3	Articoli di abbigliamento, escluso l'abbigliamento in pelliccia	74.387.526	94.589.829	27,2	6,3
4	Autoveicoli	71.936.224	83.867.683	16,6	5,6
5	Altri prodotti alimentari	76.841.238	71.212.167	-7,3	4,7
6	Libri, periodici e prodotti di altre attività editoriali	82.328.387	63.149.781	-23,3	4,2
7	Altri prodotti della prima trasformazione dell'acciaio	47.086.482	56.269.621	19,5	3,8
8	Batterie di pile e accumulatori elettrici	35.524.068	52.374.279	47,4	3,5
9	Articoli di maglieria	40.377.242	43.788.677	8,4	2,9
10	Prodotti della siderurgia	28.522.779	43.736.132	53,3	2,9
	Altri prodotti	655.368.075	751.421.795	14,7	50,1
	TOTALE	**1.330.009.712**	**1.499.890.603**	**12,8**	**100,0**

Tav. 39 - **Verona - Francia. Primi 10 prodotti per import** (valori in euro)

Pos.	Prodotti	2021	2022 provvisorio	Var. %	Peso % 2022
1	Animali vivi e prodotti di origine animale	177.770.115	228.251.473	28,4	24,7
2	Carne lavorata e conservata e prodotti a base di carne	59.214.303	74.757.240	26,2	8,1
3	Prodotti di colture agricole non permanenti	46.391.233	51.442.969	10,9	5,6
4	Prodotti per l'alimentazione degli animali	32.052.005	37.034.986	15,5	4,0
5	Metalli di base preziosi e altri metalli non ferrosi; combustibili nucleari	30.937.402	30.849.902	-0,3	3,3
6	Prodotti chimici di base, fertilizzanti e composti azotati, materie plastiche e gomma sintetica in forme primarie	26.336.652	27.905.430	6,0	3,0
7	Articoli di abbigliamento, escluso l'abbigliamento in pelliccia	18.395.113	26.889.315	46,2	2,9
8	Prodotti di colture permanenti	21.835.671	21.228.527	-2,8	2,3
9	Prodotti derivanti dalla raffinazione del petrolio	26.296.049	21.148.631	-19,6	2,3
10	Macchine per l'agricoltura e la silvicoltura	15.962.235	20.447.510	28,1	2,2
	Altri prodotti	289.284.915	383.323.689	32,5	41,5
	TOTALE	**744.475.693**	**923.279.672**	**24,0**	**100,0**

STATI UNITI

Tav. 40 - **Verona - Stati Uniti. Interscambio commerciale 1994-2022** (valori in euro)

Anni	Import	var. % rispetto all'anno precedente	Export	var. % rispetto all'anno precedente
1994	69.825.358	97,2	167.370.761	11,7
1995	102.889.867	47,4	207.352.668	23,9
1996	70.155.652	-31,8	250.992.621	21,0
1997	60.887.321	-13,2	322.949.146	28,7
1998	71.304.467	17,1	409.270.066	26,7
1999	54.896.232	-23,0	437.017.453	6,8
2000	63.859.476	16,3	541.140.661	23,8
2001	69.779.042	9,3	513.077.325	-5,2
2002	83.660.517	19,9	701.349.456	36,7
2003	65.975.518	-21,1	722.036.037	2,9
2004	73.260.449	11,0	535.866.949	-25,8
2005	66.949.793	-8,6	558.396.589	4,2
2006	137.370.052	105,2	570.900.143	2,2
2007	74.358.466	-45,9	508.260.015	-11,0
2008	61.804.454	-16,9	457.544.437	-10,0
2009	68.934.528	11,5	289.279.963	-36,8
2010	124.907.035	81,2	335.496.274	16,0
2011	58.556.949	-53,1	390.780.807	16,5
2012	56.976.781	-2,7	414.566.962	6,1
2013	42.570.077	-25,3	455.458.370	9,9
2014	48.127.330	13,1	527.248.889	15,8
2015	90.669.956	88,4	590.864.627	12,1
2016	60.207.784	-33,6	644.799.049	9,1
2017	56.156.799	-6,7	671.452.735	4,1
2018	80.894.297	44,1	669.563.951	-0,3
2019	81.352.341	0,6	741.986.847	10,8
2020	73.762.962	-9,3	651.761.951	-12,2
2021	76.605.398	3,9	762.253.567	17,0
2022 provv.	111.578.815	45,7	865.849.134	13,6

3° MERCATO PER EXPORT
5,7% SUL TOTALE VR-MONDO
(4° nel 2021)

28° MERCATO PER IMPORT
0,6% SUL TOTALE VR-MONDO
(32° nel 2021)

Fig. 29 - **Interscambio commerciale VERONA - STATI UNITI**

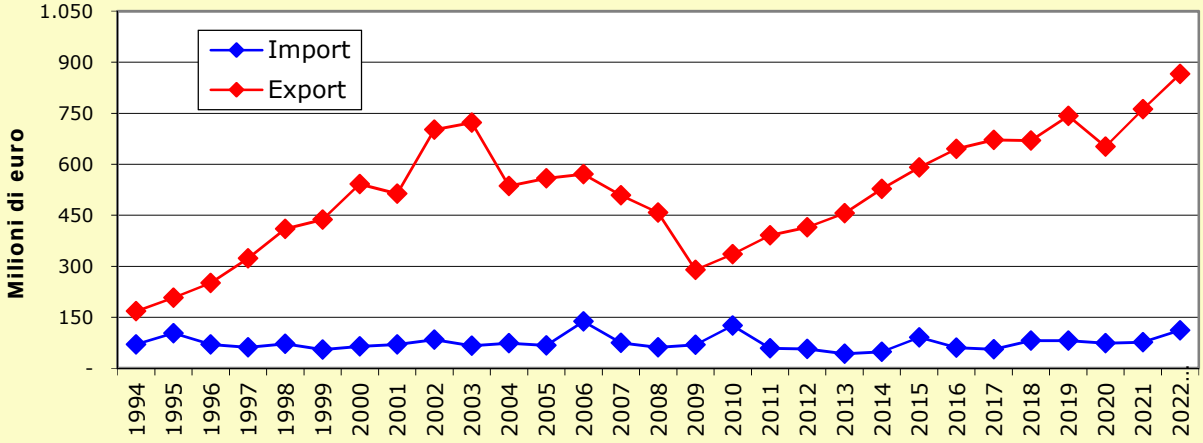

Tav. 41 - **Verona - Stati Uniti. Primi 10 prodotti per export** (valori in euro)

Pos.	Prodotti	2021	2022 provvisorio	Var. %	Peso % 2022
1	Bevande	118.852.543	136.486.518	14,8	15,8
2	Pietre tagliate, modellate e finite	101.187.370	118.264.368	16,9	13,7
3	Altre macchine di impiego generale	81.101.478	72.834.839	-10,2	8,4
4	Pasta-carta, carta e cartone	19.758.026	61.543.066	211,5	7,1
5	Altre macchine per impieghi speciali	49.331.495	50.013.692	1,4	5,8
6	Prodotti da forno e farinacei	37.970.261	45.534.400	19,9	5,3
7	Calzature	35.075.597	35.686.270	1,7	4,1
8	Macchine per la formatura dei metalli e altre macchine utensili	24.168.978	29.923.488	23,8	3,5
9	Mobili	22.123.455	24.849.201	12,3	2,9
10	Prodotti in calcestruzzo, cemento e gesso	26.942.979	23.174.326	-14,0	2,7
	Altri prodotti	245.741.385	267.538.966	8,9	30,9
	TOTALE	**762.253.567**	**865.849.134**	**13,6**	**100,0**

Tav. 42 - **Verona - Stati Uniti. Primi 10 prodotti per import** (valori in euro)

Pos.	Prodotti	2021	2022 provvisorio	Var. %	Peso % 2022
1	Altre macchine per impieghi speciali	5.646.094	17.235.870	205,3	15,4
2	Aeromobili, veicoli spaziali e relativi dispositivi	9.086.751	16.197.855	78,3	14,5
3	Motori, generatori e trasformatori elettrici; apparecchiature per la distribuzione e il controllo dell'elettricità	5.505.232	10.112.037	83,7	9,1
4	Altre macchine di impiego generale	4.427.469	6.598.451	49,0	5,9
5	Macchine di impiego generale	4.762.435	5.387.516	13,1	4,8
6	Macchine per l'agricoltura e la silvicoltura	1.685.493	4.884.442	189,8	4,4
7	Metalli di base preziosi e altri metalli non ferrosi; combustibili nucleari	1.945.898	4.351.283	123,6	3,9
8	Cuoio conciato e lavorato; articoli da viaggio, borse, pelletteria e selleria; pellicce preparate e tinte	3.800.725	3.704.196	-2,5	3,3
9	Prodotti chimici di base, fertilizzanti e composti azotati, materie plastiche e gomma sintetica in forme primarie	2.250.723	3.430.751	52,4	3,1
10	Legno grezzo	1.535.545	3.180.397	107,1	2,9
	Altri prodotti	35.959.033	36.496.017	1,5	32,7
	TOTALE	**76.605.398**	**111.578.815**	**45,7**	**100,0**

SPAGNA

Tav. 43 - **Verona - Spagna. Interscambio commerciale 1994-2022** (valori in euro)

Anni	Import	var. % rispetto all'anno precedente	Export	var. % rispetto all'anno precedente
1994	122.812.514	48,0	154.958.156	32,9
1995	253.718.446	106,6	202.174.462	30,5
1996	469.420.527	85,0	213.100.503	5,4
1997	1.012.350.306	115,7	219.609.844	3,1
1998	924.870.526	-8,6	245.212.507	11,7
1999	726.779.497	-21,4	325.024.689	32,5
2000	755.500.452	4,0	337.930.015	4,0
2001	700.524.769	-7,3	348.748.859	3,2
2002	696.560.985	-0,6	413.008.016	18,4
2003	818.551.871	17,5	452.464.336	9,6
2004	771.742.679	-5,7	449.712.789	-0,6
2005	730.490.341	-5,3	504.299.223	12,1
2006	856.984.893	17,3	566.788.209	12,4
2007	784.295.707	-8,5	659.084.485	16,3
2008	809.775.382	3,2	583.910.723	-11,4
2009	692.608.293	-14,5	504.908.086	-13,5
2010	885.042.430	27,8	539.133.653	6,8
2011	1.107.540.929	25,1	499.574.635	-7,3
2012	935.546.773	-15,5	474.539.480	-5,0
2013	917.030.764	-2,0	460.241.623	-3,0
2014	935.895.134	2,1	425.636.860	-7,5
2015	1.192.841.284	27,5	474.118.266	11,4
2016	1.260.418.366	5,7	503.135.733	6,1
2017	1.244.501.768	-1,3	583.606.095	16,0
2018	977.967.630	-21,4	653.285.374	11,9
2019	1.032.895.291	5,6	661.339.674	1,2
2020	1.192.888.578	15,5	565.871.334	-14,4
2021	1.653.794.116	38,6	716.826.373	26,7
2022 provv.	2.043.188.907	23,5	829.336.741	15,7

4° MERCATO PER EXPORT
5,5% SUL TOTALE VR-MONDO
(5° nel 2021)

2° MERCATO PER IMPORT
10,1% SUL TOTALE VR-MONDO
(2° nel 2021)

Fig. 30 - **Interscambio commerciale VERONA - SPAGNA**

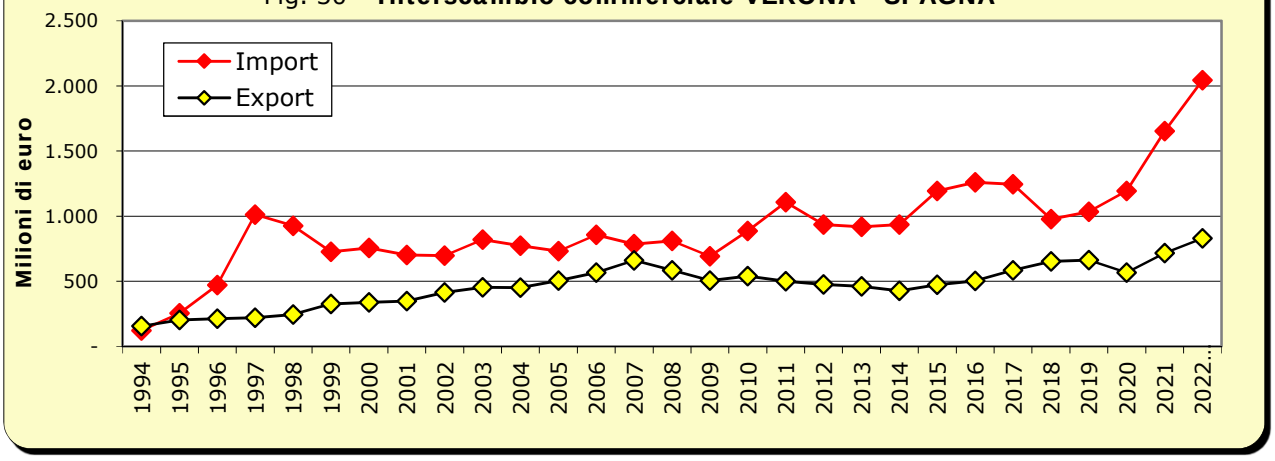

Tav. 44 - **Verona - Spagna. Primi 10 prodotti per export** (valori in euro)

Pos.	Prodotti	2021	2022 provvisorio	Var. %	Peso % 2022
1	Articoli di abbigliamento, escluso l'abbigliamento in pelliccia	119.329.849	150.283.615	25,9	18,1
2	Altre macchine di impiego generale	65.006.171	73.877.795	13,6	8,9
3	Prodotti della siderurgia	54.239.865	59.027.484	8,8	7,1
4	Mezzi di trasporto n.c.a.	37.757.336	42.827.270	13,4	5,2
5	Cisterne, serbatoi, radiatori e contenitori in metallo	29.778.686	31.819.435	6,9	3,8
6	Altri prodotti alimentari	31.035.898	31.287.047	0,8	3,8
7	Altre macchine per impieghi speciali	24.544.396	30.854.579	25,7	3,7
8	Autoveicoli	21.671.640	26.534.073	22,4	3,2
9	Pasta-carta, carta e cartone	26.124.460	25.985.016	-0,5	3,1
10	Apparecchi per uso domestico	19.955.779	23.338.245	16,9	2,8
	Altri prodotti	287.382.293	333.502.182	16,0	40,2
	TOTALE	**716.826.373**	**829.336.741**	**15,7**	**100,0**

Tav. 45- **Verona - Spagna. Primi 10 prodotti per export** (valori in euro)

Pos.	Prodotti	2021	2022 provvisorio	Var. %	Peso % 2022
1	Autoveicoli	1.030.053.980	1.107.453.630	7,5	54,2
2	Articoli di abbigliamento, escluso l'abbigliamento in pelliccia	38.565.156	77.530.693	101,0	3,8
3	Carne lavorata e conservata e prodotti a base di carne	44.394.523	73.771.537	66,2	3,6
4	Apparecchi per uso domestico	23.804.130	67.908.863	185,3	3,3
5	Altre macchine di impiego generale	37.628.469	64.555.331	71,6	3,2
6	Prodotti di colture permanenti	62.421.800	61.287.513	-1,8	3,0
7	Prodotti di colture agricole non permanenti	45.361.541	58.375.916	28,7	2,9
8	Pesce, crostacei e molluschi lavorati e conservati	31.114.632	47.524.338	52,7	2,3
9	Frutta e ortaggi lavorati e conservati	20.641.362	30.077.279	45,7	1,5
10	Prodotti chimici di base, fertilizzanti e composti azotati, materie plastiche e gomma sintetica in forme primarie	26.059.402	29.509.473	13,2	1,4
	Altri prodotti	293.749.121	425.194.334	44,7	20,8
	TOTALE	**1.653.794.116**	**2.043.188.907**	**23,5**	**100,0**

SVIZZERA

Tav. 46 - **Verona - Svizzera. Interscambio commerciale 1994-2022** (valori in euro)

Anni	Import	var. % rispetto all'anno precedente	Export	var. % rispetto all'anno precedente
1994	79.358.173	18,4	121.054.881	14,6
1995	85.073.193	7,2	150.772.652	24,5
1996	72.877.054	-14,3	134.618.122	-10,7
1997	76.011.600	4,3	123.103.634	-8,6
1998	60.657.709	-20,2	143.295.673	16,4
1999	62.418.732	2,9	147.611.791	3,0
2000	68.071.952	9,1	170.434.497	15,5
2001	74.795.048	9,9	189.101.292	11,0
2002	52.229.698	-30,2	156.969.908	-17,0
2003	71.747.415	37,4	175.251.219	11,6
2004	46.960.600	-34,5	198.608.644	13,3
2005	41.594.489	-11,4	192.330.620	-3,2
2006	53.088.359	27,6	226.348.335	17,7
2007	51.264.237	-3,4	226.872.382	0,2
2008	75.973.512	48,2	227.844.092	0,4
2009	47.748.337	-37,2	206.202.826	-9,5
2010	55.593.228	16,4	237.204.421	15,0
2011	53.012.748	-4,6	267.989.239	13,0
2012	43.969.422	-17,1	271.077.106	1,2
2013	49.844.633	13,4	287.085.975	5,9
2014	47.160.030	-5,4	304.343.069	6,0
2015	53.656.199	13,8	357.353.985	17,4
2016	44.309.855	-17,4	379.155.772	6,1
2017	50.167.536	13,2	385.628.854	1,7
2018	49.784.649	-0,8	372.968.406	-3,3
2019	46.612.817	-6,4	371.231.995	-0,5
2020	39.441.995	-15,4	763.627.690	105,7
2021	70.905.283	79,8	764.152.556	0,1
2022 provv.	83.099.730	17,2	732.325.712	-4,2

5° MERCATO PER EXPORT
4,8% SUL TOTALE VR-MONDO
(3° nel 2021)

34° MERCATO PER IMPORT
0,4% SUL TOTALE VR-MONDO
(33° nel 2021)

Fig. 31 - **Interscambio commerciale VERONA - SVIZZERA**

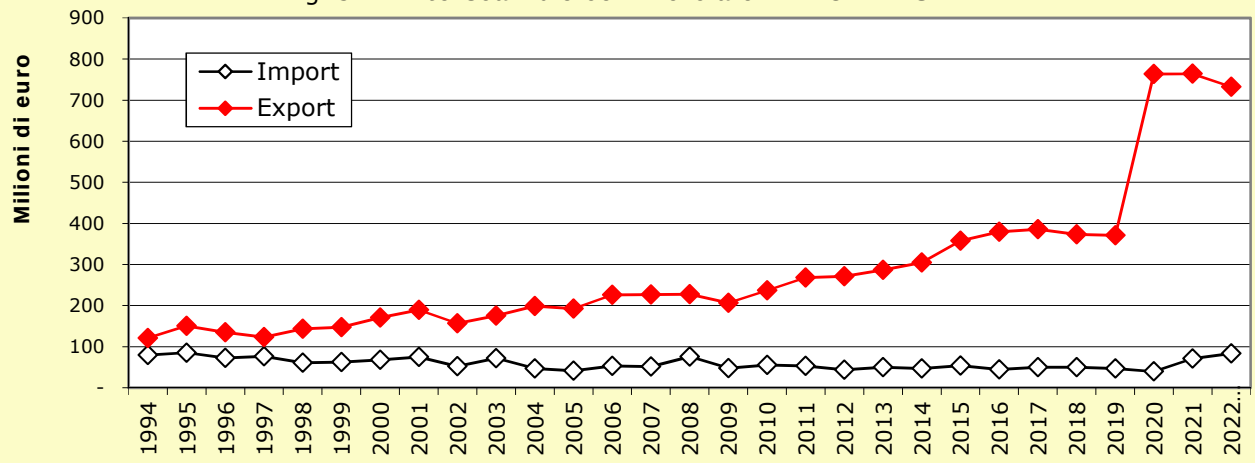

Tav. 47 - **Verona - Svizzera. Primi 10 prodotti per export** (valori in euro)

Pos.	Prodotti	2021	2022 provvisorio	Var. %	Peso % 2022
1	Articoli di abbigliamento, escluso l'abbigliamento in pelliccia	220.620.875	175.111.465	-20,6	23,9
2	Calzature	96.817.631	94.048.117	-2,9	12,8
3	Bevande	58.226.083	57.437.973	-1,4	7,8
4	Prodotti di colture permanenti	49.139.734	50.853.942	3,5	6,9
5	Prodotti di colture agricole non permanenti	37.995.858	35.716.361	-6,0	4,9
6	Altre macchine di impiego generale	27.089.979	27.954.424	3,2	3,8
7	Prodotti delle industrie lattiero-casearie	23.748.334	24.181.352	1,8	3,3
8	Articoli di maglieria	32.000.574	22.231.919	-30,5	3,0
9	Cuoio conciato e lavorato; articoli da viaggio, borse, pelletteria e selleria; pellicce preparate e tinte	16.756.394	19.407.682	15,8	2,7
10	Pietre tagliate, modellate e finite	15.425.088	15.587.992	1,1	2,1
	Altri prodotti	186.332.006	209.794.485	12,6	28,6
	TOTALE	**764.152.556**	**732.325.712**	**-4,2**	**100,0**

Tav. 48 - **Verona - Svizzera. Primi 10 prodotti per import** (valori in euro)

Pos.	Prodotti	2021	2022 provvisorio	Var. %	Peso % 2022
1	Calzature	12.818.121	20.537.035	60,2	24,7
2	Articoli di abbigliamento, escluso l'abbigliamento in pelliccia	6.270.339	8.524.931	36,0	10,3
3	Prodotti delle industrie lattiero-casearie	346.822	6.015.873	1634,6	7,2
4	Frutta e ortaggi lavorati e conservati	4.973.237	5.645.929	13,5	6,8
5	Strumenti e forniture mediche e dentistiche	3.003.747	4.410.984	46,8	5,3
6	Macchine per la formatura dei metalli e altre macchine utensili	1.891.671	3.471.208	83,5	4,2
7	Prodotti delle attività creative, artistiche e d'intrattenimento	343.993	3.360.632	876,9	4,0
8	Altre macchine di impiego generale	2.401.470	2.536.041	5,6	3,1
9	Altri prodotti alimentari	2.972.261	2.516.510	-15,3	3,0
10	Articoli in materie plastiche	2.577.400	2.273.626	-11,8	2,7
	Altri prodotti	33.306.222	23.806.961	-28,5	28,6
	TOTALE	**70.905.283**	**83.099.730**	**17,2**	**100,0**

REGNO UNITO

Tav. 49 - **Verona - Regno Unito. Interscambio commerciale 1994-2022** (valori in euro)

Anni	Import	var. % rispetto all'anno precedente	Export	var. % rispetto all'anno precedente
1994	319.488.156	13,8	273.349.046	13,8
1995	277.398.802	-13,2	313.897.739	14,8
1996	247.636.861	-10,7	321.120.126	2,3
1997	333.548.613	34,7	361.551.832	12,6
1998	344.193.088	3,2	400.633.121	10,8
1999	317.382.487	-7,8	423.222.975	5,6
2000	381.017.520	20,0	454.685.415	7,4
2001	381.348.115	0,1	455.059.697	0,1
2002	343.394.818	-10,0	498.351.189	9,5
2003	324.579.947	-5,5	521.559.047	4,7
2004	287.667.465	-11,4	497.097.769	-4,7
2005	356.141.132	23,8	465.883.538	-6,3
2006	357.793.088	0,5	525.999.947	12,9
2007	512.916.042	43,4	552.418.478	5,0
2008	342.919.839	-33,1	532.114.357	-3,7
2009	146.108.802	-57,4	411.003.957	-22,8
2010	285.089.122	95,1	409.215.513	-0,4
2011	301.998.733	5,9	441.557.612	7,9
2012	269.839.890	-10,6	452.050.220	2,4
2013	154.156.543	-42,9	473.698.018	4,8
2014	193.105.187	25,3	545.471.637	15,2
2015	215.635.987	11,7	620.162.394	13,7
2016	190.630.030	-11,6	664.443.789	7,1
2017	124.794.138	-34,5	699.150.927	5,2
2018	124.024.329	-0,6	706.149.599	1,0
2019	114.102.723	-8,0	753.749.113	6,7
2020	125.891.973	10,3	652.344.967	-13,5
2021	78.834.974	-37,4	607.678.506	-6,8
2022 provv.	64.749.683	-17,9	676.775.889	11,4

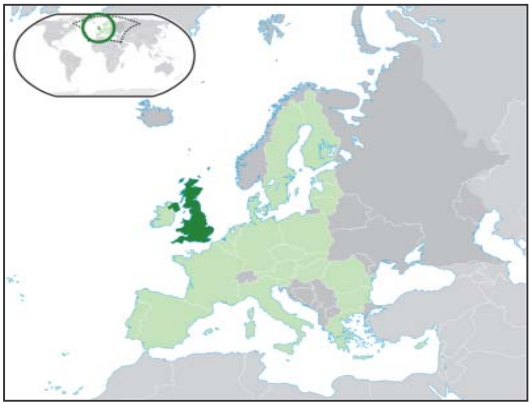

6° MERCATO PER EXPORT
4,5% SUL TOTALE VR-MONDO
(6° nel 2021)

39° MERCATO PER IMPORT
0,3% SUL TOTALE VR-MONDO
(31° nel 2021)

Fig. 32 - **Interscambio commerciale VERONA - REGNO UNITO**

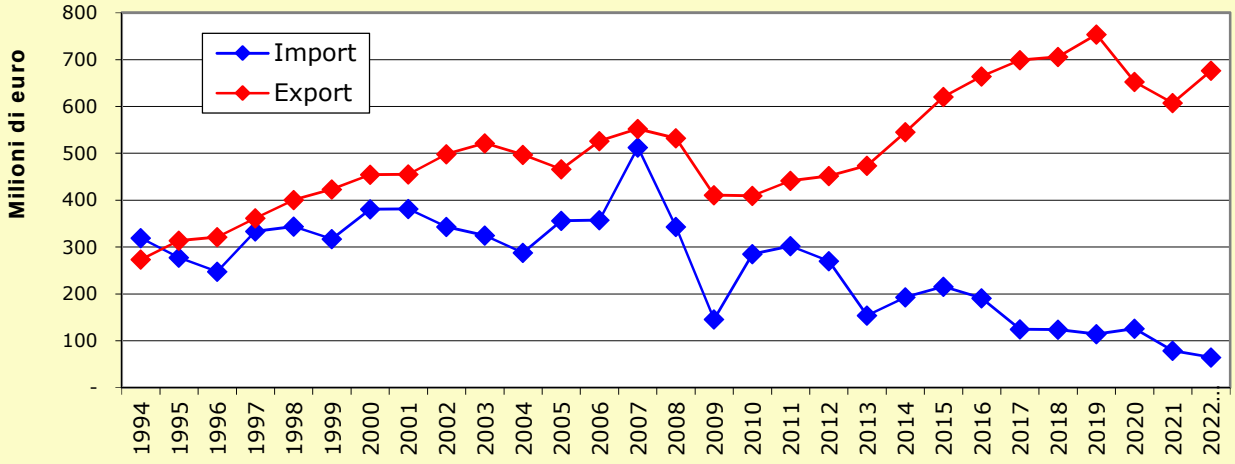

Tav. 50 - **Verona - Regno Unito. Primi 10 prodotti per export** (valori in euro)

Pos.	Prodotti	2021	2022 provvisorio	Var. %	Peso % 2022
1	Bevande	141.194.273	153.751.356	8,9	22,7
2	Altre macchine di impiego generale	69.827.900	85.632.307	22,6	12,7
3	Prodotti da forno e farinacei	33.392.437	43.593.624	30,5	6,4
4	Carne lavorata e conservata e prodotti a base di carne	41.294.390	39.936.847	-3,3	5,9
5	Altri prodotti alimentari	31.641.157	34.759.043	9,9	5,1
6	Pasta-carta, carta e cartone	22.116.678	28.604.455	29,3	4,2
7	Motori, generatori e trasformatori elettrici; apparecchiature per la distribuzione e il controllo dell'elettricità	21.355.855	25.713.915	20,4	3,8
8	Altre macchine per impieghi speciali	22.390.633	25.335.169	13,2	3,7
9	Batterie di pile e accumulatori elettrici	17.362.705	23.282.807	34,1	3,4
10	Pietre tagliate, modellate e finite	16.313.662	16.855.501	3,3	2,5
	Altri prodotti	190.788.816	199.310.865	4,5	29,5
	TOTALE	**607.678.506**	**676.775.889**	**11,4**	**100,0**

Tav. 51 - **Verona - Regno Unito. Primi 10 prodotti per import** (valori in euro)

Pos.	Prodotti	2021	2022 provvisorio	Var. %	Peso % 2022
1	Aeromobili, veicoli spaziali e relativi dispositivi	38.134	22.749.425	59556,5	35,1
2	Altre macchine di impiego generale	5.049.277	5.532.398	9,6	8,5
3	Prodotti delle industrie lattiero-casearie	2.373.508	3.038.107	28,0	4,7
4	Carrozzerie per autoveicoli; rimorchi e semirimorchi	3.065.126	2.909.492	-5,1	4,5
5	Prodotti chimici di base, fertilizzanti e composti azotati, materie plastiche e gomma sintetica in forme primarie	6.156.954	2.838.727	-53,9	4,4
6	Strumenti e forniture mediche e dentistiche	5.397.641	2.796.453	-48,2	4,3
7	Prodotti farmaceutici di base	1.601.748	2.563.648	60,1	4,0
8	Altre macchine per impieghi speciali	1.040.542	2.059.741	97,9	3,2
9	Macchine di impiego generale	1.455.223	1.366.917	-6,1	2,1
10	Filati di fibre tessili	810.979	1.253.587	54,6	1,9
	Altri prodotti	51.845.842	17.641.188	-66,0	27,2
	TOTALE	**78.834.974**	**64.749.683**	**-17,9**	**100,0**

BRASILE

Tav. 52 - **Verona - Brasile. Interscambio commerciale 1994-2022** (valori in euro)

Anni	Import	var. % rispetto all'anno precedente	Export	var. % rispetto all'anno precedente
1994	45.779.343	18,7	12.213.554	147,2
1995	50.519.544	10,4	28.634.367	134,4
1996	47.536.766	-5,9	39.096.599	36,5
1997	57.672.732	21,3	37.113.574	-5,1
1998	53.638.041	-7,0	38.703.369	4,3
1999	54.140.730	0,9	36.795.772	-4,9
2000	70.438.856	30,1	48.504.010	31,8
2001	51.624.564	-26,7	38.964.957	-19,7
2002	50.228.168	-2,7	34.642.465	-11,1
2003	38.540.148	-23,3	32.011.928	-7,6
2004	42.861.785	11,2	37.826.397	18,2
2005	48.341.523	12,8	26.285.824	-30,5
2006	85.606.243	77,1	50.137.797	90,7
2007	83.732.865	-2,2	61.772.274	23,2
2008	88.213.111	5,4	54.328.553	-12,1
2009	50.832.469	-42,4	52.495.514	-3,4
2010	68.967.731	35,7	77.346.010	47,3
2011	79.120.270	14,7	85.447.240	10,5
2012	54.077.901	-31,7	98.146.411	14,9
2013	61.896.634	14,5	103.146.623	5,1
2014	97.547.702	57,6	95.216.941	-7,7
2015	111.921.017	14,7	93.906.651	-1,4
2016	125.549.385	12,2	68.905.386	-26,6
2017	124.382.294	-0,9	69.964.446	1,5
2018	163.022.272	31,1	72.312.495	3,4
2019	139.755.876	-14,3	71.584.802	-1,0
2020	70.846.434	-49,3	65.690.631	-8,2
2021	94.872.190	33,9	92.178.358	40,3
2022 provv.	149.817.256	57,9	134.892.966	46,3

25° MERCATO PER EXPORT

0,9% SUL TOTALE VR-MONDO

(29° nel 2021)

22° MERCATO PER IMPORT

0,7 % SUL TOTALE VR-MONDO

(27° nel 2021)

Fig. 33 - **Interscambio commerciale VERONA - BRASILE**

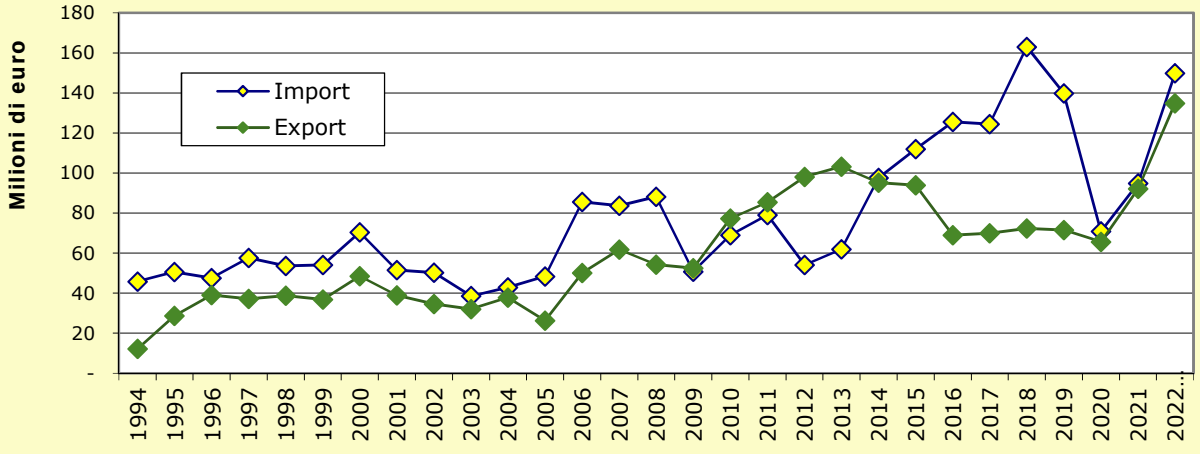

Tav. 53 - **Verona - Brasile. Primi 10 prodotti per export** (valori in euro)

Pos.	Prodotti	2021	2022 provvisorio	Var. %	Peso % 2022
1	Prodotti chimici di base, fertilizzanti e composti azotati, materie plastiche e gomma sintetica in forme primarie	24.751.900	25.393.177	2,6	18,8
2	Altre macchine per impieghi speciali	11.977.195	21.851.176	82,4	16,2
3	Medicinali e preparati farmaceutici	3.055.751	21.286.905	596,6	15,8
4	Altri prodotti chimici	11.205.160	10.572.489	-5,6	7,8
5	Altre macchine di impiego generale	4.620.163	8.667.261	87,6	6,4
6	Prodotti abrasivi e di minerali non metalliferi n.c.a.	6.324.227	6.974.625	10,3	5,2
7	Prodotti della siderurgia	5.368.989	6.456.515	20,3	4,8
8	Articoli di abbigliamento, escluso l'abbigliamento in pelliccia	6.247.522	6.249.341	0,0	4,6
9	Bevande	2.596.797	2.976.625	14,6	2,2
10	Prodotti di colture permanenti	442.883	1.992.803	350,0	1,5
	Altri prodotti	15.587.771	22.472.049	44,2	16,7
	TOTALE	**92.178.358**	**134.892.966**	**46,3**	**100,0**

Tav. 54 - **Verona - Brasile. Primi 10 prodotti per import** (valori in euro)

Pos.	Prodotti	2021	2022 provvisorio	Var. %	Peso % 2022
1	Pasta-carta, carta e cartone	47.504.985	87.460.056	84,1	58,4
2	Pietra, sabbia e argilla	27.641.644	38.181.714	38,1	25,5
3	Prodotti di colture permanenti	9.751.912	8.949.250	-8,2	6,0
4	Pietre tagliate, modellate e finite	1.373.077	4.765.415	247,1	3,2
5	Cuoio conciato e lavorato; articoli da viaggio, borse, pelletteria e selleria; pellicce preparate e tinte	2.118.673	3.121.848	47,3	2,1
6	Prodotti della siderurgia	1.833.854	2.274.669	24,0	1,5
7	Minerali di cave e miniere n.c.a.	875.219	1.716.254	96,1	1,1
8	Carne lavorata e conservata e prodotti a base di carne	1.365.209	1.135.310	-16,8	0,8
9	Calzature	234.072	515.091	120,1	0,3
10	Prodotti chimici di base, fertilizzanti e composti azotati, materie plastiche e gomma sintetica in forme primarie	835.119	280.600	-66,4	0,2
	Altri prodotti	1.338.426	1.417.049	5,9	0,9
	TOTALE	**94.872.190**	**149.817.256**	**57,9**	**100,0**

RUSSIA

Tav. 55 - **Verona - Russia. Interscambio commerciale 1994-2022** (valori in euro)

Anni	Import	var. % rispetto all'anno precedente	Export	var. % rispetto all'anno precedente
1994	14.302.485	90,9	94.320.456	66,8
1995	15.833.393	10,7	143.468.912	52,1
1996	13.081.777	-17,4	165.990.438	15,7
1997	12.991.435	-0,7	144.931.675	-12,7
1998	10.568.678	-18,6	102.683.408	-29,2
1999	10.029.887	-5,1	50.457.687	-50,9
2000	8.342.335	-16,8	74.843.067	48,3
2001	22.084.950	164,7	93.969.666	25,6
2002	36.963.111	67,4	69.254.850	-26,3
2003	39.043.984	5,6	75.506.951	9,0
2004	15.676.266	-59,8	104.378.280	38,2
2005	23.458.630	49,6	131.855.369	26,3
2006	36.853.629	57,1	165.354.785	25,4
2007	70.870.265	92,3	256.042.211	54,8
2008	39.870.411	-43,7	267.185.587	4,4
2009	33.224.003	-16,7	176.537.475	-33,9
2010	81.563.235	145,5	246.684.031	39,7
2011	70.643.436	-13,4	282.475.522	14,5
2012	127.548.760	80,6	309.977.302	9,7
2013	123.697.392	-3,0	362.723.173	17,0
2014	142.229.240	15,0	334.392.701	-7,8
2015	129.486.189	-9,0	240.972.654	-27,9
2016	106.441.183	-17,8	225.972.706	-6,2
2017	164.090.474	54,2	300.875.761	33,1
2018	167.384.627	2,0	293.557.290	-2,4
2019	159.900.295	-4,5	273.341.247	-6,9
2020	118.267.927	-26,0	226.803.653	-17,0
2021	199.213.055	68,4	231.821.549	2,2
2022 provv.	332.662.621	67,0	233.241.121	0,6

14° MERCATO PER EXPORT
1,5% SUL TOTALE VR-MONDO
(12° nel 2021)

14° MERCATO PER IMPORT
1,6% SUL TOTALE VR-MONDO
(18° nel 2021)

Fig. 34 - **Interscambio commerciale VERONA - RUSSIA**

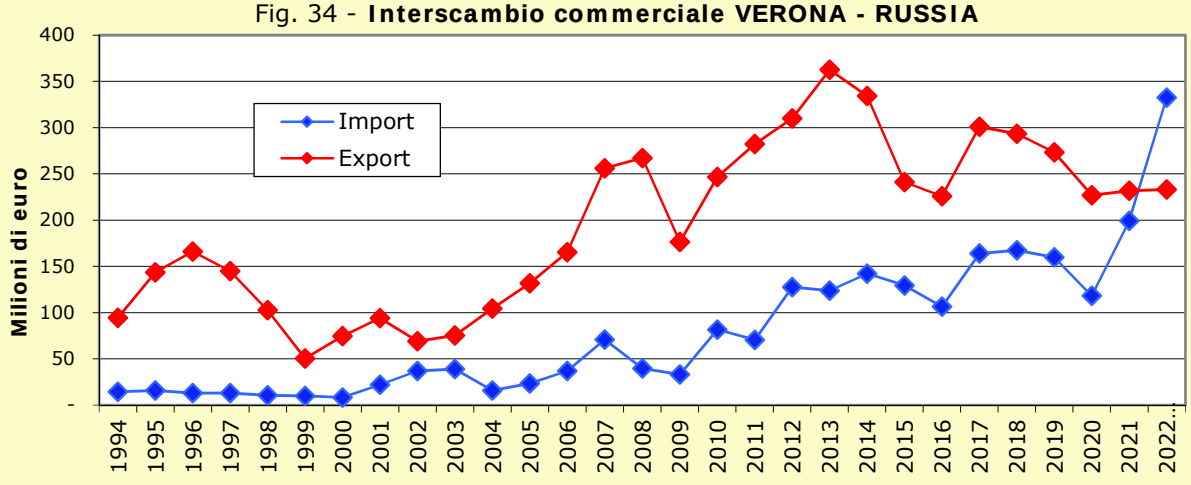

Tav. 56 - **Verona - Russia. Primi 10 prodotti per export** (valori in euro)

Pos.	Prodotti	2021	2022 provvisorio	Var. %	Peso % 2022
1	Articoli di abbigliamento, escluso l'abbigliamento in pelliccia	62.066.841	75.517.726	21,7	32,4
2	Altre macchine di impiego generale	25.655.607	23.294.409	-9,2	10,0
3	Bevande	11.710.417	16.505.762	40,9	7,1
4	Altre macchine per impieghi speciali	17.185.826	13.943.232	-18,9	6,0
5	Macchine di impiego generale	8.888.713	11.210.042	26,1	4,8
6	Mobili	13.805.596	9.772.896	-29,2	4,2
7	Pietre tagliate, modellate e finite	7.409.754	8.363.190	12,9	3,6
8	Prodotti per l'alimentazione degli animali	1.028.182	6.535.591	535,6	2,8
9	Strumenti e forniture mediche e dentistiche	3.388.445	5.994.837	76,9	2,6
10	Prodotti chimici di base, fertilizzanti e composti azotati, materie plastiche e gomma sintetica in forme primarie	1.888.346	5.578.023	195,4	2,4
	Altri prodotti	78.793.822	56.525.413	-28,3	24,2
	TOTALE	**231.821.549**	**233.241.121**	**0,6**	**100,0**

Tav. 57 - **Verona - Russia. Primi 10 prodotti per import** (valori in euro)

Pos.	Prodotti	2021	2022 provvisorio	Var. %	Peso % 2022
1	Prodotti della siderurgia	148.811.506	295.393.411	98,5	88,8
2	Prodotti di colture agricole non permanenti	15.425.169	19.380.689	25,6	5,8
3	Antracite	13.047.224	8.757.824	-32,9	2,6
4	Prodotti chimici di base, fertilizzanti e composti azotati, materie plastiche e gomma sintetica in forme primarie	1.160.355	4.146.172	257,3	1,2
5	Oli e grassi vegetali e animali	4.959.121	1.105.254	-77,7	0,3
6	Pasta-carta, carta e cartone	10.243.485	890.575	-91,3	0,3
7	Mezzi di trasporto n.c.a.	-	611.199	-	0,2
8	Legno tagliato e piallato	1.476.359	595.326	-59,7	0,2
9	Frutta e ortaggi lavorati e conservati	128.876	350.850	172,2	0,1
10	Prodotti in legno, sughero, paglia e materiali da intreccio	1.536.538	197.147	-87,2	0,1
	Altri prodotti	2.424.422	1.234.174	-49,1	0,4
	TOTALE	**199.213.055**	**332.662.621**	**67,0**	**100,0**

INDIA

Tav. 58 - **Verona - India. Interscambio commerciale 1994-2022** (valori in euro)

Anni	Import	var. % rispetto all'anno precedente	Export	var. % rispetto all'anno precedente
1994	49.331.817	32,9	4.683.912	36,9
1995	59.149.516	19,9	9.315.308	98,9
1996	51.268.389	-13,3	7.850.894	-15,7
1997	61.355.846	19,7	7.735.639	-1,5
1998	58.317.878	-5,0	9.905.310	28,0
1999	50.834.793	-12,8	7.878.426	-20,5
2000	71.368.104	40,4	16.527.425	109,8
2001	66.782.024	-6,4	17.730.011	7,3
2002	65.431.191	-2,0	14.518.629	-18,1
2003	65.468.379	0,1	13.513.863	-6,9
2004	70.816.443	8,2	19.585.399	44,9
2005	71.877.175	1,5	23.751.533	21,3
2006	95.814.702	33,3	37.310.893	57,1
2007	99.437.940	3,8	35.397.469	-5,1
2008	90.431.936	-9,1	38.904.076	9,9
2009	72.594.304	-19,7	30.835.732	-20,7
2010	211.925.402	191,9	47.148.762	52,9
2011	154.213.120	-27,2	46.345.256	-1,7
2012	80.156.006	-48,0	48.167.836	3,9
2013	76.071.551	-5,1	44.698.128	-7,2
2014	95.934.839	26,1	51.278.006	14,7
2015	93.894.911	-2,1	52.376.400	2,1
2016	90.698.361	-3,4	66.736.328	27,4
2017	102.418.276	12,9	74.666.088	11,9
2018	96.507.436	-5,8	90.284.473	20,9
2019	64.443.465	-33,2	102.995.426	14,1
2020	62.068.435	-3,7	68.818.487	-33,2
2021	121.047.045	95,0	87.157.438	26,6
2022 provv.	176.860.737	46,1	84.792.286	-2,7

33° MERCATO PER EXPORT

0,6% SUL TOTALE VR-MONDO

(30° nel 2021)

20° MERCATO PER IMPORT

0,9% SUL TOTALE VR-MONDO

(23° nel 2021)

Fig. 35 - **Interscambio commerciale VERONA - INDIA**

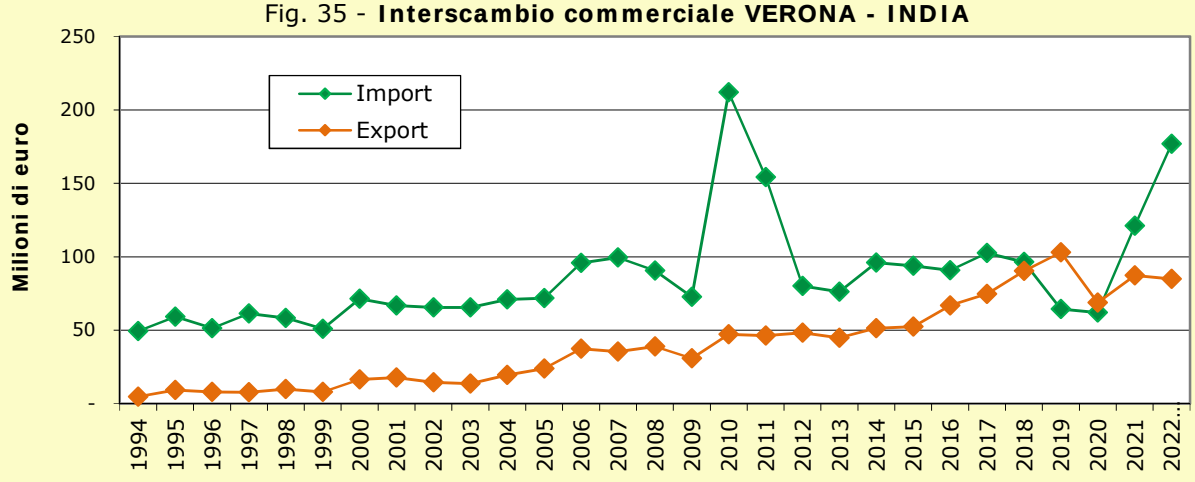

Tav. 59 - **Verona - India. Primi 10 prodotti per export** (valori in euro)

Pos.	Prodotti	2021	2022 provvisorio	Var. %	Peso % 2022
1	Altre macchine di impiego generale	8.372.814	17.315.535	106,8	20,4
2	Altre macchine per impieghi speciali	13.462.147	13.845.423	2,8	16,3
3	Rifiuti	1.315.780	6.455.958	390,7	7,6
4	Prodotti di colture permanenti	5.378.853	4.615.566	-14,2	5,4
5	Prodotti della siderurgia	3.634.521	4.551.537	25,2	5,4
6	Medicinali e preparati farmaceutici	4.744.670	4.130.891	-12,9	4,9
7	Motori, generatori e trasformatori elettrici; apparecchiature per la distribuzione e il controllo dell'elettricità	2.071.557	3.307.741	59,7	3,9
8	Altri prodotti chimici	1.867.879	2.491.167	33,4	2,9
9	Parti e accessori per autoveicoli e loro motori	2.209.947	2.291.135	3,7	2,7
10	Altri prodotti della prima trasformazione dell'acciaio	1.417.813	2.061.556	45,4	2,4
	Altri prodotti	42.681.457	23.725.777	-44,4	28,0
	TOTALE	**87.157.438**	**84.792.286**	**-2,7**	**100,0**

Tav. 60 - **Verona - India. Primi 10 prodotti per import** (valori in euro)

Pos.	Prodotti	2021	2022 provvisorio	Var. %	Peso % 2022
1	Prodotti della siderurgia	56.207.329	92.939.037	65,4	52,5
2	Articoli di abbigliamento, escluso l'abbigliamento in pelliccia	10.135.818	11.572.009	14,2	6,5
3	Pietre tagliate, modellate e finite	9.632.144	10.837.052	12,5	6,1
4	Prodotti chimici di base, fertilizzanti e composti azotati, materie plastiche e gomma sintetica in forme primarie	3.481.603	8.694.542	149,7	4,9
5	Pietra, sabbia e argilla	6.187.386	7.165.486	15,8	4,1
6	Pasta-carta, carta e cartone	78.878	6.499.700	8140,2	3,7
7	Parti e accessori per autoveicoli e loro motori	4.486.987	5.259.849	17,2	3,0
8	Articoli in gomma	2.998.971	4.584.007	52,9	2,6
9	Calzature	2.573.479	4.303.833	67,2	2,4
10	Cuoio conciato e lavorato; articoli da viaggio, borse, pelletteria e selleria; pellicce preparate e tinte	2.188.524	2.659.596	21,5	1,5
	Altri prodotti	23.075.926	22.345.626	-3,2	12,6
	TOTALE	**121.047.045**	**176.860.737**	**46,1**	**100,0**

CINA

Tav. 61 - **Verona - Cina. Interscambio commerciale 1994-2022** (valori in euro)

Anni	Import	var. % rispetto all'anno precedente	Export	var. % rispetto all'anno precedente
1994	38.466.862	45,7	21.676.404	25,3
1995	52.791.503	37,2	39.139.721	80,6
1996	51.892.449	-1,7	31.195.191	-20,3
1997	69.772.384	34,5	62.050.646	98,9
1998	82.460.557	18,2	44.468.140	-28,3
1999	101.859.885	23,5	27.382.003	-38,4
2000	146.117.644	43,4	38.053.254	39,0
2001	150.006.930	2,7	50.927.538	33,8
2002	148.376.945	-1,1	45.568.667	-10,5
2003	168.081.632	13,3	52.959.387	16,2
2004	231.606.704	37,8	67.626.059	27,7
2005	265.399.757	14,6	79.471.588	17,5
2006	374.982.856	41,3	81.096.294	2,0
2007	419.015.118	11,7	87.801.801	8,3
2008	441.840.333	5,4	96.725.213	10,2
2009	379.541.140	-14,1	125.155.911	29,4
2010	460.888.930	21,4	146.467.744	17,0
2011	519.776.176	12,8	187.771.370	28,2
2012	489.061.349	-5,9	198.055.084	5,5
2013	453.245.468	-7,3	185.910.011	-6,1
2014	504.687.173	11,3	223.316.025	20,1
2015	570.953.631	13,1	223.438.557	0,1
2016	537.047.198	-5,9	239.365.094	7,1
2017	575.726.250	7,2	238.318.034	-0,4
2018	590.641.478	2,6	244.895.761	2,8
2019	658.697.870	11,5	196.304.583	-19,8
2020	716.704.128	8,8	170.773.249	-13,0
2021	954.292.413	33,2	169.712.465	-0,6
2022 provv.	1.391.838.531	45,9	163.491.331	-3,7

22° MERCATO PER EXPORT
1,1% SUL TOTALE VR-MONDO
(17° nel 2021)

3° MERCATO PER IMPORT
6,9% SUL TOTALE VR-MONDO
(3° nel 2021)

Fig. 36 - **Interscambio commerciale VERONA - CINA**

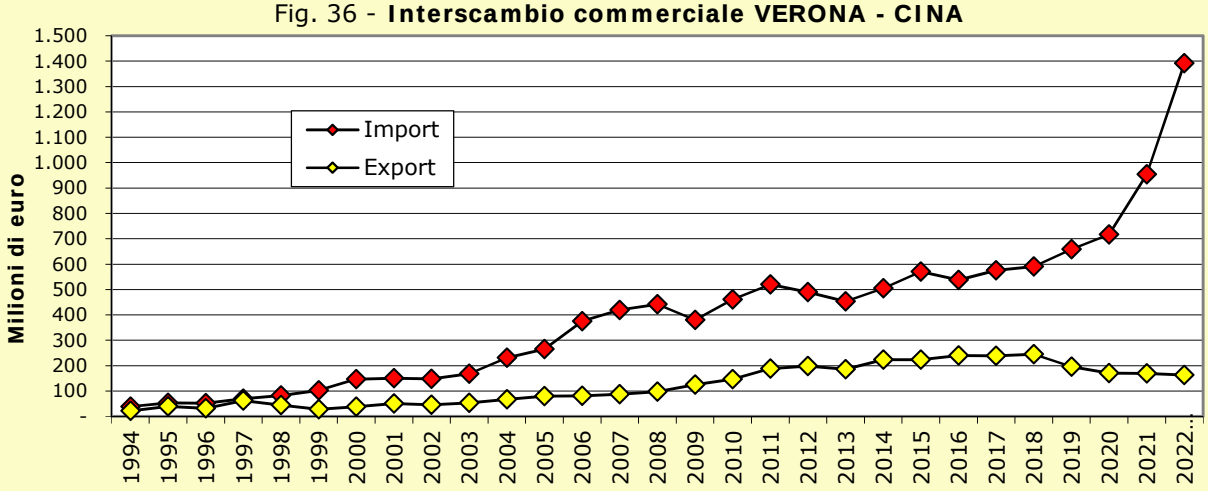

Tav. 62 - **Verona - Cina. Primi 10 prodotti per export** (valori in euro)

Pos.	Prodotti	2021	2022 provvisorio	Var. %	Peso % 2022
1	Altre macchine di impiego generale	35.524.758	36.028.233	1,4	22,0
2	Bevande	17.535.367	17.245.050	-1,7	10,5
3	Prodotti in calcestruzzo, cemento e gesso	17.651.032	13.197.429	-25,2	8,1
4	Pasta-carta, carta e cartone	12.623.592	13.127.634	4,0	8,0
5	Altre macchine per impieghi speciali	12.186.791	11.343.878	-6,9	6,9
6	Cisterne, serbatoi, radiatori e contenitori in metallo	4.234.493	8.619.076	103,5	5,3
7	Motori, generatori e trasformatori elettrici; apparecchiature per la distribuzione e il controllo dell'elettricità	5.043.416	7.960.017	57,8	4,9
8	Strumenti e forniture mediche e dentistiche	6.695.545	7.031.421	5,0	4,3
9	Articoli di abbigliamento, escluso l'abbigliamento in pelliccia	6.042.737	4.394.416	-27,3	2,7
10	Macchine di impiego generale	4.235.072	4.157.596	-1,8	2,5
	Altri prodotti	47.939.662	40.386.581	-15,8	24,7
	TOTALE	**169.712.465**	**163.491.331**	**-3,7**	**100,0**

Tav. 63 - **Verona - Cina. Primi 10 prodotti per import** (valori in euro)

Pos.	Prodotti	2021	2022 provvisorio	Var. %	Peso % 2022
1	Altre macchine di impiego generale	187.022.399	286.520.898	53,2	20,6
2	Motori, generatori e trasformatori elettrici; apparecchiature per la distribuzione e il controllo dell'elettricità	86.169.740	140.378.640	62,9	10,1
3	Articoli di abbigliamento, escluso l'abbigliamento in pelliccia	97.022.423	130.794.338	34,8	9,4
4	Componenti elettronici e schede elettroniche	35.808.186	55.812.791	55,9	4,0
5	Calzature	37.757.076	53.554.036	41,8	3,8
6	Cuoio conciato e lavorato; articoli da viaggio, borse, pelletteria e selleria; pellicce preparate e tinte	26.876.017	50.178.619	86,7	3,6
7	Prodotti della siderurgia	2.293.205	46.987.832	1949,0	3,4
8	Macchine di impiego generale	34.738.450	44.002.346	26,7	3,2
9	Apparecchi per uso domestico	35.517.434	42.135.537	18,6	3,0
10	Altri prodotti tessili	27.213.509	39.732.708	46,0	2,9
	Altri prodotti	383.873.974	501.740.786	30,7	36,0
	TOTALE	**954.292.413**	**1.391.838.531**	**45,9**	**100,0**

SUD AFRICA

Tav. 64 - **Verona - Sud Africa. Interscambio commerciale 1994-2022** (valori in euro)

Anni	Import	var. % rispetto all'anno precedente	Export	var. % rispetto all'anno precedente
1994	12.369.236	0,0	7.519.587	26,0
1995	15.878.237	28,4	10.505.054	39,7
1996	9.544.475	-39,9	14.359.508	36,7
1997	14.317.785	50,0	13.310.830	-7,3
1998	15.607.602	9,0	12.165.288	-8,6
1999	15.999.611	2,5	9.097.148	-25,2
2000	28.132.407	75,8	11.285.744	24,1
2001	30.587.055	8,7	13.596.547	20,5
2002	29.627.421	-3,1	10.255.161	-24,6
2003	26.204.938	-11,6	12.766.028	24,5
2004	28.288.680	8,0	16.261.280	27,4
2005	38.058.278	34,5	22.442.241	38,0
2006	37.726.618	-0,9	23.723.155	5,7
2007	37.203.945	-1,4	25.928.346	9,3
2008	35.046.639	-5,8	28.846.750	11,3
2009	21.399.360	-38,9	21.943.371	-23,9
2010	19.203.670	-10,3	31.175.221	42,1
2011	25.209.318	31,3	30.708.169	-1,5
2012	16.001.558	-36,5	41.952.240	36,6
2013	20.090.306	25,6	35.079.444	-16,4
2014	32.905.558	63,8	30.864.905	-12,0
2015	37.278.248	13,3	33.727.523	9,3
2016	28.902.330	-22,5	29.635.484	-12,1
2017	25.930.412	-10,3	31.043.216	4,8
2018	21.756.336	-16,1	33.998.256	9,5
2019	19.881.531	-8,6	37.944.275	11,6
2020	15.807.822	-20,5	34.183.128	-9,9
2021	15.414.109	-2,5	33.363.118	-2,4
2022 provv.	27.176.768	76,3	40.816.140	22,3

49° MERCATO PER EXPORT
0,3% SUL TOTALE VR-MONDO
(51° nel 2021)

47° MERCATO PER IMPORT
0,1% SUL TOTALE VR-MONDO
(50° nel 2021)

Fig. 37 - **Interscambio commerciale VERONA - SUD AFRICA**

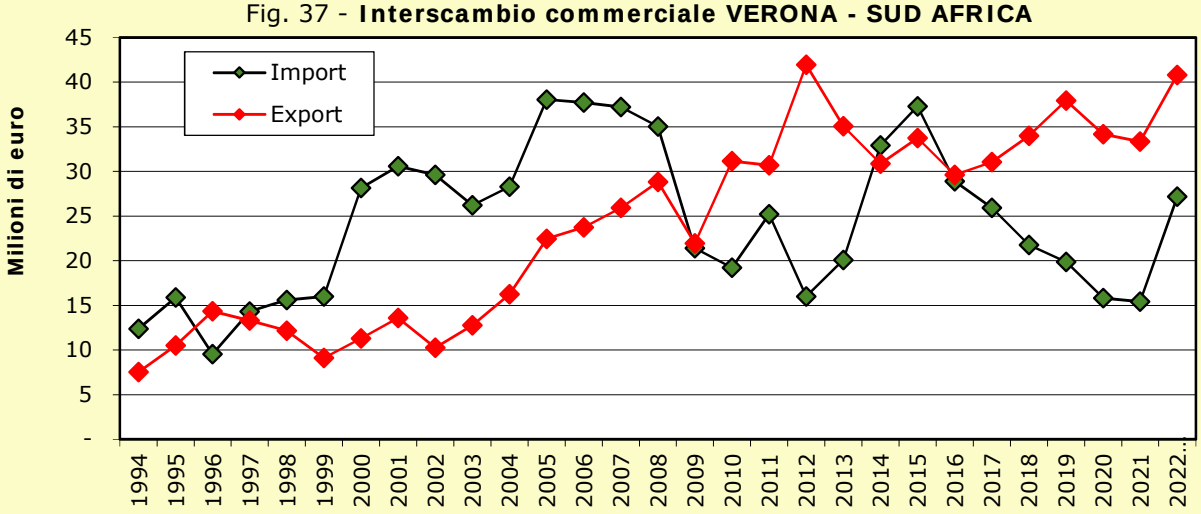

Tav. 65 - **Verona - Sud Africa. Primi 10 prodotti per export** (valori in euro)

Pos.	Prodotti	2021	2022 provvisorio	Var. %	Peso % 2022
1	Altre macchine di impiego generale	3.625.381	6.099.769	68,3	14,9
2	Calzature	5.661.013	5.858.147	3,5	14,4
3	Prodotti abrasivi e di minerali non metalliferi n.c.a.	4.145.668	4.503.976	8,6	11,0
4	Macchine di impiego generale	2.408.529	4.086.185	69,7	10,0
5	Macchine per l'agricoltura e la silvicoltura	1.149.322	2.905.971	152,8	7,1
6	Altri prodotti alimentari	2.959.249	2.896.536	-2,1	7,1
7	Strumenti e forniture mediche e dentistiche	2.397.932	2.649.804	10,5	6,5
8	Motori, generatori e trasformatori elettrici; apparecchiature per la distribuzione e il controllo dell'elettricità	1.876.178	2.374.133	26,5	5,8
9	Altre macchine per impieghi speciali	1.935.946	1.198.069	-38,1	2,9
10	Macchine per la formatura dei metalli e altre macchine utensili	1.326.858	840.332	-36,7	2,1
	Altri prodotti	5.877.042	7.403.218	26,0	18,1
	TOTALE	**33.363.118**	**40.816.140**	**22,3**	**100,0**

Tav. 66 - **Verona - Sud Africa. Primi 10 prodotti per import** (valori in euro)

Pos.	Prodotti	2021	2022 provvisorio	Var. %	Peso % 2022
1	Antracite	-	14.584.622	-	53,7
2	Pietra, sabbia e argilla	8.256.198	7.708.917	-6,6	28,4
3	Prodotti della siderurgia	5.915.684	2.937.747	-50,3	10,8
4	Pesce, crostacei e molluschi lavorati e conservati	171.494	649.160	278,5	2,4
5	Strumenti e forniture mediche e dentistiche	560.701	385.900	-31,2	1,4
6	Pietre tagliate, modellate e finite	-	348.370	-	1,3
7	Cuoio conciato e lavorato; articoli da viaggio, borse, pelletteria e selleria; pellicce preparate e tinte	-	196.777	-	0,7
8	Minerali metalliferi non ferrosi	28.081	75.290	168,1	0,3
9	Prodotti di colture permanenti	188.962	74.684	-60,5	0,3
10	Apparecchiature per le telecomunicazioni	23.169	46.584	101,1	0,2
	Altri prodotti	269.820	168.717	-37,5	0,6
	TOTALE	**15.414.109**	**27.176.768**	**76,3**	**100,0**

MESSICO

Tav. 67 - **Verona - Messico. Interscambio commerciale 1994-2022** (valori in euro)

Anni	Import	var. % rispetto all'anno precedente	Export	var. % rispetto all'anno precedente
1994	445.948	133,4	11.523.490	-16,9
1995	2.335.096	423,6	6.112.345	-47,0
1996	2.573.553	10,2	8.986.155	47,0
1997	1.489.458	-42,1	10.183.853	13,3
1998	1.219.814	-18,1	14.288.034	40,3
1999	561.206	-54,0	16.450.162	15,1
2000	465.801	-17,0	24.537.695	49,2
2001	570.985	22,6	27.901.074	13,7
2002	1.089.797	90,9	31.920.683	14,4
2003	1.356.977	24,5	34.513.478	8,1
2004	3.726.539	174,6	26.273.639	-23,9
2005	1.965.802	-47,2	27.074.119	3,0
2006	4.737.808	141,0	35.674.212	31,8
2007	7.564.314	59,7	31.760.822	-11,0
2008	5.951.724	-21,3	38.073.176	19,9
2009	3.161.975	-46,9	29.569.308	-22,3
2010	5.632.450	78,1	41.305.452	39,7
2011	5.222.437	-7,3	43.160.404	4,5
2012	9.553.405	82,9	39.113.931	-9,4
2013	10.879.841	13,9	50.324.169	28,7
2014	10.190.372	-6,3	59.611.363	18,5
2015	9.068.617	-11,0	73.591.256	23,5
2016	7.811.412	-13,9	64.099.784	-12,9
2017	10.063.484	28,8	75.137.005	17,2
2018	11.621.933	15,5	93.117.583	23,9
2019	10.068.193	-13,4	56.108.599	-39,7
2020	7.831.877	-22,2	48.021.506	-14,4
2021	12.328.482	57,4	58.080.262	20,9
2022 provv.	16.173.577	31,2	90.447.214	55,7

32° MERCATO PER EXPORT
0,6% SUL TOTALE VR-MONDO
(41° nel 2021)

53° MERCATO PER IMPORT
0,1% SUL TOTALE VR-MONDO
(54° nel 2021)

Fig. 38 - **Interscambio commerciale VERONA - MESSICO**

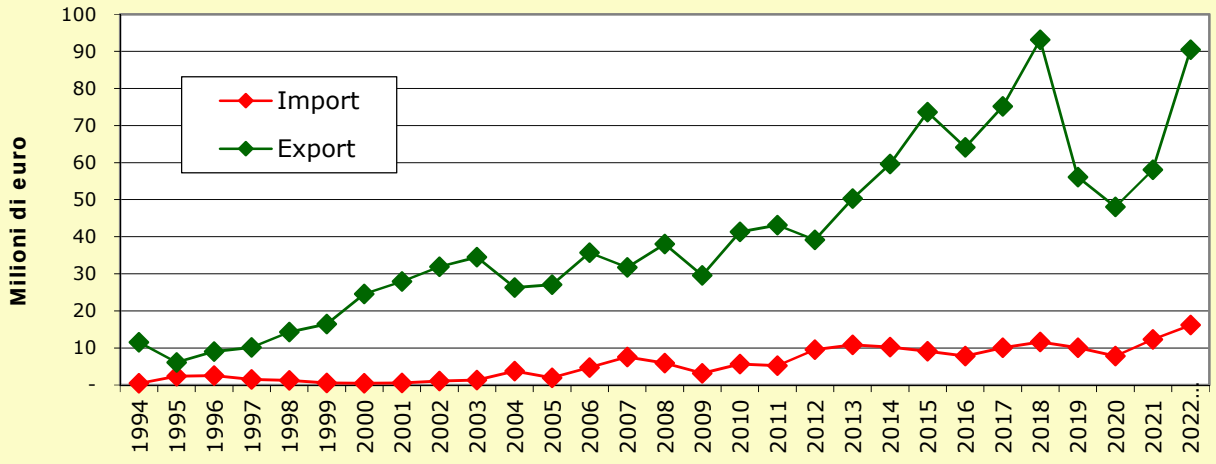

Tav. 68 - **Verona - Messico. Primi 10 prodotti per export** (valori in euro)

Pos.	Prodotti	2021	2022 provvisorio	Var. %	Peso % 2022
1	Altre macchine di impiego generale	13.723.412	23.078.945	68,2	25,5
2	Altre macchine per impieghi speciali	11.238.821	12.432.259	10,6	13,7
3	Pasta-carta, carta e cartone	2.382.513	8.036.819	237,3	8,9
4	Macchine di impiego generale	5.726.531	7.409.490	29,4	8,2
5	Batterie di pile e accumulatori elettrici	2.253.945	5.909.270	162,2	6,5
6	Pietre tagliate, modellate e finite	3.378.014	4.267.861	26,3	4,7
7	Prodotti chimici di base, fertilizzanti e composti azotati, materie plastiche e gomma sintetica in forme primarie	2.330.737	3.902.907	67,5	4,3
8	Bevande	2.161.213	3.205.021	48,3	3,5
9	Medicinali e preparati farmaceutici	83.806	2.604.807	3008,1	2,9
10	Cuoio conciato e lavorato; articoli da viaggio, borse, pelletteria e selleria; pellicce preparate e tinte	2.490.185	2.568.129	3,1	2,8
	Altri prodotti	12.311.085	17.031.706	38,3	18,8
	TOTALE	**58.080.262**	**90.447.214**	**55,7**	**100,0**

Tav. 69 - **Verona - Messico. Primi 10 prodotti per import** (valori in euro)

Pos.	Prodotti	2021	2022 provvisorio	Var. %	Peso % 2022
1	Metalli di base preziosi e altri metalli non ferrosi; combustibili nucleari	7.660.608	10.588.724	38,2	65,5
2	Prodotti chimici di base, fertilizzanti e composti azotati, materie plastiche e gomma sintetica in forme primarie	517.584	1.526.458	194,9	9,4
3	Articoli di abbigliamento, escluso l'abbigliamento in pelliccia	799.846	1.015.463	27,0	6,3
4	Strumenti e apparecchi di misurazione, prova e navigazione; orologi	890.680	967.364	8,6	6,0
5	Componenti elettronici e schede elettroniche	847.433	541.473	-36,1	3,3
6	Apparecchiature di cablaggio	108.388	263.189	142,8	1,6
7	Pietra, sabbia e argilla	246.948	207.775	-15,9	1,3
8	Motori, generatori e trasformatori elettrici; apparecchiature per la distribuzione e il controllo dell'elettricità	131.777	172.446	30,9	1,1
9	Altre apparecchiature elettriche	74.959	148.483	98,1	0,9
10	Prodotti di colture agricole non permanenti	479.496	100.074	-79,1	0,6
	Altri prodotti	570.763	642.128	12,5	4,0
	TOTALE	**12.328.482**	**16.173.577**	**31,2**	**100,0**

INDONESIA

Tav. 70 - **Verona - Indonesia. Interscambio commerciale 1994-2022** (valori in euro)

Anni	Import	var. % rispetto all'anno precedente	Export	var. % rispetto all'anno precedente
1994	18.094.859	41,2	6.419.201	161,1
1995	20.498.163	13,3	8.147.076	26,9
1996	16.797.298	-18,1	20.893.061	156,4
1997	17.677.766	5,2	14.846.283	-28,9
1998	17.982.160	1,7	5.046.911	-66,0
1999	14.946.405	-16,9	3.830.195	-24,1
2000	16.272.708	8,9	6.086.061	58,9
2001	20.584.062	26,5	3.119.391	-48,7
2002	14.193.520	-31,0	7.412.219	137,6
2003	10.913.433	-23,1	10.597.722	43,0
2004	12.231.420	12,1	9.281.430	-12,4
2005	13.412.175	9,7	10.257.313	10,5
2006	13.262.905	-1,1	12.058.234	17,6
2007	7.439.230	-43,9	9.651.412	-20,0
2008	5.378.453	-27,7	18.840.949	95,2
2009	4.971.717	-7,6	15.723.468	-16,5
2010	7.588.241	52,6	25.829.484	64,3
2011	6.885.240	-9,3	25.690.291	-0,5
2012	6.882.904	-0,0	59.400.696	131,2
2013	6.382.956	-7,3	45.770.899	-22,9
2014	4.767.042	-25,3	20.654.294	-54,9
2015	8.852.620	85,7	26.991.643	30,7
2016	15.874.932	79,3	22.156.643	-17,9
2017	10.552.550	-33,5	21.525.452	-2,8
2018	11.421.945	8,2	38.921.431	80,8
2019	9.258.714	-18,9	34.845.794	-10,5
2020	12.677.193	36,9	26.804.380	-23,1
2021	22.430.630	76,9	17.741.849	-33,8
2022 provv.	18.164.496	-19,0	17.121.178	-3,5

69° MERCATO PER EXPORT
0,1% SUL TOTALE VR-MONDO
(61° nel 2021)

51° MERCATO PER IMPORT
0,1% SUL TOTALE VR-MONDO
(47° nel 2021)

Fig. 39 - **Interscambio commerciale VERONA - INDONESIA**

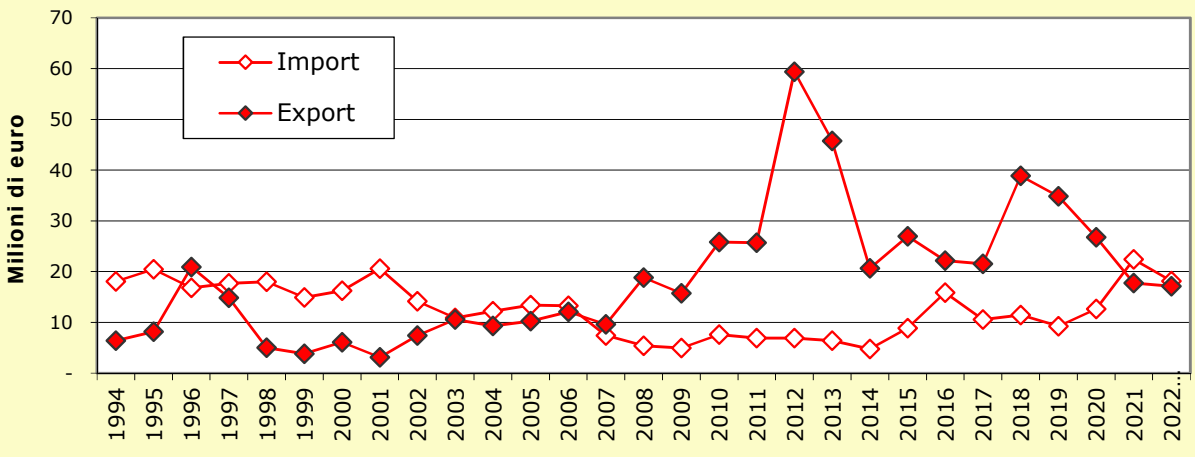

Tav. 71 - **Verona - Indonesia. Primi 10 prodotti per export** (valori in euro)

Pos.	Prodotti	2021	2022 provvisorio	Var. %	Peso % 2022
1	Macchine di impiego generale	1.479.442	3.347.900	126,3	19,6
2	Altre macchine per impieghi speciali	6.984.567	2.821.564	-59,6	16,5
3	Altre macchine di impiego generale	2.715.785	1.937.121	-28,7	11,3
4	Pasta-carta, carta e cartone	1.040.391	1.302.738	25,2	7,6
5	Altri prodotti della prima trasformazione dell'acciaio	16.492	1.027.824	6132,3	6,0
6	Cuoio conciato e lavorato; articoli da viaggio, borse, pelletteria e selleria; pellicce preparate e tinte	228.345	725.016	217,5	4,2
7	Bevande	176.608	642.751	263,9	3,8
8	Batterie di pile e accumulatori elettrici	533.634	564.803	5,8	3,3
9	Rifiuti	306.696	409.818	33,6	2,4
10	Prodotti chimici di base, fertilizzanti e composti azotati, materie plastiche e gomma sintetica in forme primarie	214.415	386.733	80,4	2,3
	Altri prodotti	4.045.474	3.954.910	-2,2	23,1
	TOTALE	**17.741.849**	**17.121.178**	**-3,5**	**100,0**

Tav. 72 - **Verona - Indonesia. Primi 10 prodotti per import** (valori in euro)

Pos.	Prodotti	2021	2022 provvisorio	Var. %	Peso % 2022
1	Calzature	3.846.128	7.520.119	95,5	41,4
2	Pasta-carta, carta e cartone	2.834.249	5.872.966	107,2	32,3
3	Articoli in gomma	10.388.166	1.567.751	-84,9	8,6
4	Articoli di abbigliamento, escluso l'abbigliamento in pelliccia	1.163.149	964.511	-17,1	5,3
5	Tubi, condotti, profilati cavi e relativi accessori in acciaio (esclusi quelli in acciaio colato)	849.936	442.072	-48,0	2,4
6	Mobili	784.921	424.454	-45,9	2,3
7	Metalli di base preziosi e altri metalli non ferrosi; combustibili nucleari	229.903	204.646	-11,0	1,1
8	Parti e accessori per autoveicoli e loro motori	158.254	168.084	6,2	0,9
9	Pesce, crostacei e molluschi lavorati e conservati	-	164.102	-	0,9
10	Pesci e altri prodotti della pesca; prodotti dell'acquacoltura	176.251	145.201	-17,6	0,8
	Altri prodotti	1.999.673	690.590	-65,5	3,8
	TOTALE	**22.430.630**	**18.164.496**	**-19,0**	**100,0**

NIGERIA

Tav. 73 - **Verona - Nigeria. Interscambio commerciale 1994-2022** (valori in euro)

Anni	Import	var. % rispetto all'anno precedente	Export	var. % rispetto all'anno precedente
1994	475.454	-8,5	940.592	-6,2
1995	784.371	65,0	420.510	-55,3
1996	424.712	-45,9	1.264.380	200,7
1997	624.515	47,0	3.356.854	165,5
1998	1.101.235	76,3	4.468.712	33,1
1999	1.419.685	28,9	2.475.625	-44,6
2000	1.841.633	29,7	2.301.191	-7,0
2001	922.753	-49,9	5.351.296	132,5
2002	2.270.352	146,0	7.938.268	48,3
2003	1.391.542	-38,7	7.331.682	-7,6
2004	1.252.748	-10,0	3.028.492	-58,7
2005	954.287	-23,8	4.155.496	37,2
2006	377.068	-60,5	7.320.020	76,2
2007	102.776	-72,7	6.756.731	-7,7
2008	48.406	-52,9	11.160.267	65,2
2009	15.433	-68,1	14.361.575	28,7
2010	3.877	-74,9	13.863.665	-3,5
2011	-	-100,0	19.004.296	37,1
2012	1.200	-	9.340.079	-50,9
2013	1.169	-2,6	11.164.512	19,5
2014	8.000	584,3	13.952.105	25,0
2015	-	-100,0	14.313.618	2,6
2016	-	-	9.628.044	-32,7
2017	8.285	-	6.968.138	-27,6
2018	32.537	292,7	13.346.415	91,5
2019	-	-100,0	8.436.974	-36,8
2020	27.676	-	9.749.244	15,6
2021	52.164	88,5	9.268.868	-4,9
2022 provv.	-	-100,0	14.682.468	58,4

73° MERCATO PER EXPORT
0,1% SUL TOTALE VR-MONDO
(81° nel 2021)

128° MERCATO PER IMPORT
0,0% SUL TOTALE VR-MONDO
(110° nel 2021)

Fig. 40 - **Interscambio commerciale VERONA - NIGERIA**

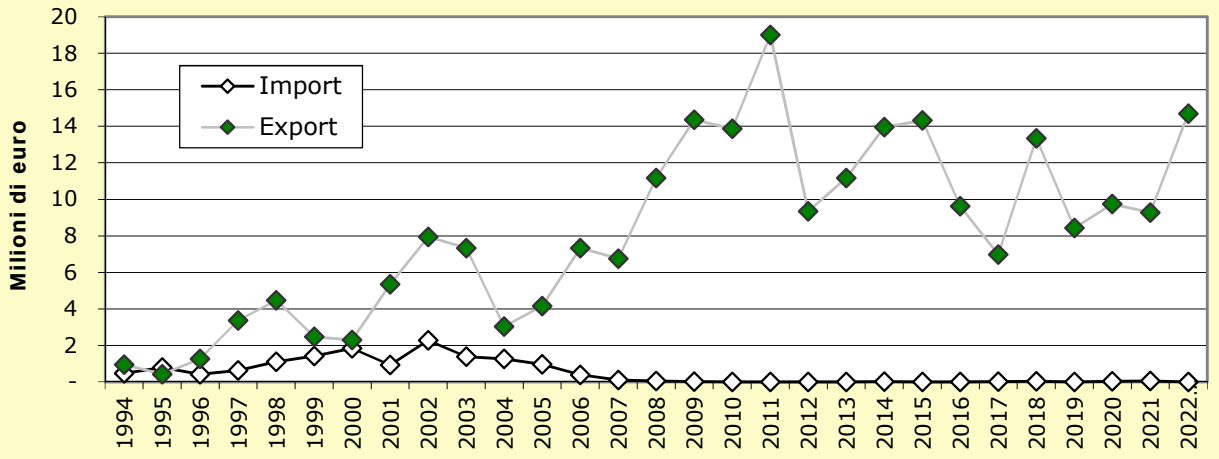

Tav. 74 - **Verona - Nigeria. Primi 10 prodotti per export** (valori in euro)

Pos.	Prodotti	2021	2022 provvisorio	Var. %	Peso % 2022
1	Altre macchine di impiego generale	1.232.328	5.048.644	309,7	34,4
2	Altre macchine per impieghi speciali	3.534.096	3.579.790	1,3	24,4
3	Motori, generatori e trasformatori elettrici; apparecchiature per la distribuzione e il controllo dell'elettricità	947.769	1.878.448	98,2	12,8
4	Batterie di pile e accumulatori elettrici	96.148	571.186	494,1	3,9
5	Macchine di impiego generale	678.892	569.174	-16,2	3,9
6	Libri, periodici e prodotti di altre attività editoriali	-	556.567	-	3,8
7	Macchine per la formatura dei metalli e altre macchine utensili	3.379	383.502	11249,6	2,6
8	Saponi e detergenti, prodotti per la pulizia e la lucidatura, profumi e cosmetici	517.409	351.945	-32,0	2,4
9	Pietre tagliate, modellate e finite	337.067	326.698	-3,1	2,2
10	Articoli in materie plastiche	-	176.498	-	1,2
	Altri prodotti	1.921.780	1.240.016	-35,5	8,4
	TOTALE	**9.268.868**	**14.682.468**	**58,4**	**100,0**

Tav. 75 - **Verona - Nigeria. Primi 10 prodotti per import** (valori in euro)

Pos.	Prodotti	2021	2022 provvisorio	Var. %	Peso % 2022
1	Altri prodotti alimentari	37.366	-	-100,0	-
2	Prodotti chimici di base, fertilizzanti e composti azotati, materie plastiche e gomma sintetica in forme primarie	10.502	-	-100,0	-
3	Prodotti della lavorazione di granaglie, amidi e prodotti amidacei	2.458	-	-100,0	-
4	Prodotti da forno e farinacei	1.838	-	-100,0	-
	TOTALE	**52.164**	**-**	**-100,0**	**-**

TURCHIA

Tav. 76 - **Verona - Turchia. Interscambio commerciale 1994-2022** (valori in euro)

Anni	Import	var. % rispetto all'anno precedente	Export	var. % rispetto all'anno precedente
1994	8.669.219	29,3	14.711.653	-37,9
1995	22.257.370	156,7	35.909.665	144,1
1996	29.078.553	30,6	43.747.209	21,8
1997	23.586.906	-18,9	54.449.950	24,5
1998	22.877.314	-3,0	62.928.761	15,6
1999	15.119.325	-33,9	37.329.826	-40,7
2000	18.768.002	24,1	62.938.973	68,6
2001	24.820.154	32,2	43.438.594	-31,0
2002	25.897.880	4,3	61.016.076	40,5
2003	25.581.919	-1,2	71.940.336	17,9
2004	29.808.848	16,5	82.530.877	14,7
2005	46.489.880	56,0	95.283.146	15,5
2006	57.951.614	24,7	115.858.162	21,6
2007	62.727.145	8,2	120.445.604	4,0
2008	51.224.323	-18,3	129.652.273	7,6
2009	42.932.280	-16,2	100.909.131	-22,2
2010	56.677.482	32,0	121.610.844	20,5
2011	141.445.249	149,6	153.069.358	25,9
2012	57.251.417	-59,5	154.196.936	0,7
2013	81.831.337	42,9	131.900.524	-14,5
2014	88.259.252	7,9	115.045.547	-12,8
2015	104.576.715	18,5	128.406.708	11,6
2016	105.674.684	1,0	134.483.201	4,7
2017	137.478.730	30,1	147.056.036	9,3
2018	138.803.333	1,0	116.853.237	-20,5
2019	149.652.259	7,8	98.638.715	-15,6
2020	137.747.685	-8,0	106.120.921	7,6
2021	187.270.524	36,0	139.638.773	31,6
2022 provv.	251.575.906	34,3	173.333.772	24,1

19° MERCATO PER EXPORT

1,1% SUL TOTALE VR-MONDO

(21° nel 2021)

17° MERCATO PER IMPORT

1,2% SUL TOTALE VR-MONDO

(19° nel 2021)

Fig. 41 - **Interscambio commerciale VERONA - TURCHIA**

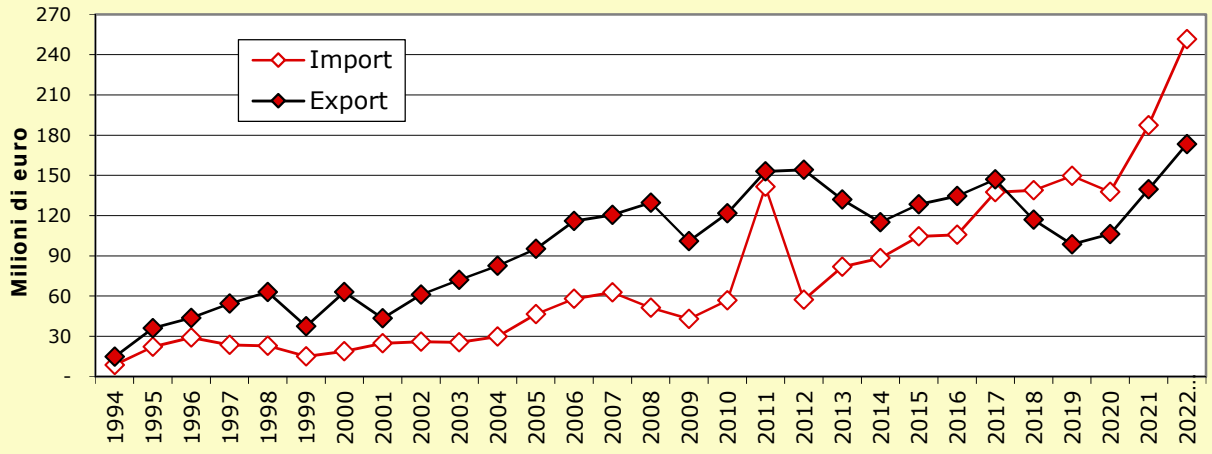

Tav. 77 - **Verona - Turchia. Primi 10 prodotti per export** (valori in euro)

Pos.	Prodotti	2021	2022 provvisorio	Var. %	Peso % 2022
1	Altre macchine di impiego generale	21.180.315	22.660.523	7,0	13,1
2	Altre macchine per impieghi speciali	15.265.687	18.030.545	18,1	10,4
3	Parti e accessori per autoveicoli e loro motori	14.601.369	15.244.832	4,4	8,8
4	Articoli di abbigliamento, escluso l'abbigliamento in pelliccia	8.158.913	11.280.921	38,3	6,5
5	Macchine di impiego generale	7.965.161	10.878.596	36,6	6,3
6	Prodotti chimici di base, fertilizzanti e composti azotati, materie plastiche e gomma sintetica in forme primarie	5.248.635	9.808.253	86,9	5,7
7	Prodotti della siderurgia	10.425.707	9.281.679	-11,0	5,4
8	Altre apparecchiature elettriche	4.114.656	7.590.942	84,5	4,4
9	Apparecchi per uso domestico	3.780.286	5.368.341	42,0	3,1
10	Prodotti per l'alimentazione degli animali	3.074.821	5.267.256	71,3	3,0
	Altri prodotti	45.823.223	57.921.884	26,4	33,4
	TOTALE	**139.638.773**	**173.333.772**	**24,1**	**100,0**

Tav. 78 - **Verona - Turchia. Primi 10 prodotti per import** (valori in euro)

Pos.	Prodotti	2021	2022 provvisorio	Var. %	Peso % 2022
1	Autoveicoli	36.812.742	52.370.153	42,3	20,8
2	Articoli di abbigliamento, escluso l'abbigliamento in pelliccia	25.137.826	25.739.982	2,4	10,2
3	Altri prodotti in metallo	12.447.629	17.924.156	44,0	7,1
4	Cisterne, serbatoi, radiatori e contenitori in metallo	7.862.016	15.360.052	95,4	6,1
5	Prodotti della siderurgia	13.214.179	14.007.121	6,0	5,6
6	Carrozzerie per autoveicoli; rimorchi e semirimorchi	6.622.231	12.391.705	87,1	4,9
7	Apparecchi per uso domestico	8.979.465	11.086.143	23,5	4,4
8	Metalli di base preziosi e altri metalli non ferrosi; combustibili nucleari	4.338.381	9.367.931	115,9	3,7
9	Articoli di maglieria	8.906.523	9.154.345	2,8	3,6
10	Vetro e prodotti in vetro	7.187.586	9.018.060	25,5	3,6
	Altri prodotti	55.761.946	75.156.258	34,8	29,9
	TOTALE	**187.270.524**	**251.575.906**	**34,3**	**100,0**

MENA (Middle East and North Africa)

Tav. 79 - **Verona - MENA. Interscambio commerciale 1994-2022** (valori in euro)

Anni	Import	var. % rispetto all'anno precedente	Export	var. % rispetto all'anno precedente
1994	85.602.051	34,3	199.878.862	23,7
1995	105.006.816	22,7	237.379.433	18,8
1996	115.334.968	9,8	236.985.944	-0,2
1997	139.684.060	21,1	253.463.837	7,0
1998	141.867.052	1,6	257.067.988	1,4
1999	132.815.468	-6,4	235.570.382	-8,4
2000	131.572.955	-0,9	254.539.367	8,1
2001	129.343.477	-1,7	311.158.329	22,2
2002	110.541.457	-14,5	288.509.769	-7,3
2003	96.503.934	-12,7	263.766.417	-8,6
2004	87.866.137	-9,0	249.039.480	-5,6
2005	89.962.574	2,4	287.322.102	15,4
2006	100.182.656	11,4	324.572.755	13,0
2007	116.166.651	16,0	343.478.582	5,8
2008	165.311.946	42,3	455.867.400	32,7
2009	129.707.184	-21,5	415.037.082	-9,0
2010	144.199.782	11,2	470.054.637	13,3
2011	130.777.732	-9,3	480.399.399	2,2
2012	105.250.422	-19,5	536.488.691	11,7
2013	111.521.515	6,0	617.014.616	15,0
2014	119.599.782	7,2	554.634.037	-10,1
2015	102.026.333	-14,7	617.710.135	11,4
2016	119.733.531	17,4	587.410.703	-4,9
2017	109.520.413	-8,5	580.293.978	-1,2
2018	105.925.992	-3,3	548.805.896	-5,4
2019	100.266.700	-5,3	511.028.696	-6,9
2020	102.795.001	2,5	429.758.515	-15,9
2021	129.929.302	26,4	478.657.669	11,4
2022 provv.	178.732.430	37,6	565.269.080	18,1

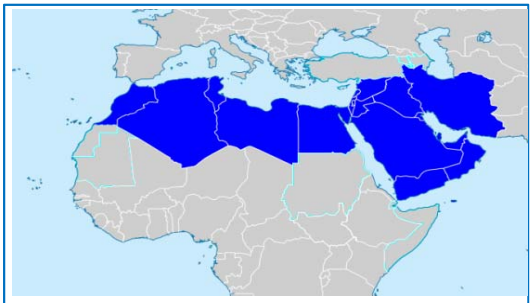

Paesi dell'area MENA:
Marocco, Algeria, Tunisia , Libia, Egitto, Libano, Siria, Iraq, Repubblica islamica dell'Iran, Israele, Cisgiordania, Striscia di Gaza, Giordania, Arabia Saudita, Kuwait, Bahrein , Qatar, Emirati Arabi Uniti, Oman, Yemen

EXPORT
3,7% SUL TOTALE VR-MONDO

IMPORT
0,9% SUL TOTALE VR-MONDO

Fig. 42 - **Interscambio commerciale VERONA - MENA**

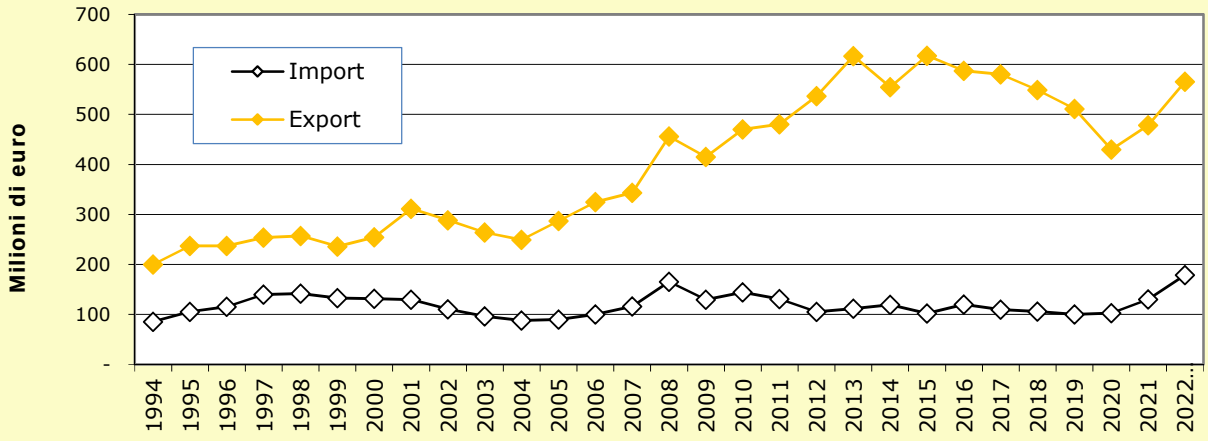

Tav. 80 - **Verona - MENA. Primi 10 prodotti per export** (valori in euro)

Pos.	Prodotti	2021	2022 provvisorio	Var. %	Peso % 2022
1	Altre macchine per impieghi speciali	59.632.834	75.126.258	26,0	13,3
2	Macchine di impiego generale	66.512.072	63.418.284	-4,7	11,2
3	Altre macchine di impiego generale	48.462.813	50.788.461	4,8	9,0
4	Pietre tagliate, modellate e finite	38.074.774	34.500.600	-9,4	6,1
5	Prodotti di colture permanenti	22.154.581	22.776.929	2,8	4,0
6	Motori, generatori e trasformatori elettrici; apparecchiature per la distribuzione e il controllo dell'elettricità	17.684.609	21.636.065	22,3	3,8
7	Cisterne, serbatoi, radiatori e contenitori in metallo	18.977.949	18.525.574	-2,4	3,3
8	Prodotti abrasivi e di minerali non metalliferi n.c.a.	11.525.712	15.579.076	35,2	2,8
9	Apparecchi per uso domestico	12.482.120	12.673.334	1,5	2,2
10	Articoli di abbigliamento, escluso l'abbigliamento in pelliccia	8.458.744	12.253.447	44,9	2,2
	Altri prodotti	174.691.461	237.991.052	36,2	42,1
	TOTALE	**478.657.669**	**565.269.080**	**18,1**	**100,0**

Tav. 81 - **Verona - MENA. Primi 10 prodotti per import** (valori in euro)

Pos.	Prodotti	2021	2022 provvisorio	Var. %	Peso % 2022
1	Articoli di abbigliamento, escluso l'abbigliamento in pelliccia	25.767.663	44.061.505	71,0	24,7
2	Calzature	12.417.306	20.980.024	69,0	11,7
3	Prodotti della siderurgia	11.825.729	16.701.443	41,2	9,3
4	Cisterne, serbatoi, radiatori e contenitori in metallo	9.804.483	15.228.583	55,3	8,5
5	Altri prodotti in metallo	5.968.150	10.371.470	73,8	5,8
6	Frutta e ortaggi lavorati e conservati	5.472.890	9.349.200	70,8	5,2
7	Pietra, sabbia e argilla	5.412.469	7.268.114	34,3	4,1
8	Metalli di base preziosi e altri metalli non ferrosi; combustibili nucleari	10.559.791	6.745.704	-36,1	3,8
9	Prodotti chimici di base, fertilizzanti e composti azotati, materie plastiche e gomma sintetica in forme primarie	3.996.127	6.143.218	53,7	3,4
10	Macchine di impiego generale	3.794.479	5.288.300	39,4	3,0
	Altri prodotti	34.910.215	36.594.869	4,8	20,5
	TOTALE	**129.929.302**	**178.732.430**	**37,6**	**100,0**

POLONIA

Tav. 82 - **Verona - Polonia. Interscambio commerciale 1994-2022** (valori in euro)

Anni	Import	var. % rispetto all'anno precedente	Export	var. % rispetto all'anno precedente
1994	13.156.869	-8,7	39.645.208	30,1
1995	19.463.849	47,9	45.463.554	14,7
1996	20.773.242	6,7	81.718.784	79,7
1997	16.469.606	-20,7	82.667.164	1,2
1998	17.743.017	7,7	98.988.494	19,7
1999	26.441.788	49,0	77.004.521	-22,2
2000	30.457.724	15,2	84.046.530	9,1
2001	43.734.038	43,6	134.578.495	60,1
2002	55.634.066	27,2	115.785.583	-14,0
2003	61.350.491	10,3	123.724.793	6,9
2004	103.240.625	68,3	118.365.841	-4,3
2005	87.894.101	-14,9	109.505.893	-7,5
2006	87.858.075	-0,0	162.498.159	48,4
2007	112.660.073	28,2	194.645.987	19,8
2008	121.216.792	7,6	212.001.599	8,9
2009	149.396.367	23,2	145.966.373	-31,1
2010	175.004.304	17,1	193.733.047	32,7
2011	207.273.989	18,4	216.938.972	12,0
2012	215.762.304	4,1	221.312.069	2,0
2013	215.546.380	-0,1	232.469.015	5,0
2014	263.594.231	22,3	223.772.174	-3,7
2015	292.606.609	11,0	255.746.810	14,3
2016	379.822.100	29,8	291.363.251	13,9
2017	470.413.323	23,9	374.550.199	28,6
2018	344.195.162	-26,8	368.778.423	-1,5
2019	242.391.759	-29,6	325.634.971	-11,7
2020	310.124.967	27,9	300.187.290	-7,8
2021	424.981.653	37,0	487.815.337	62,5
2022 provv.	525.567.409	23,7	606.747.377	24,4

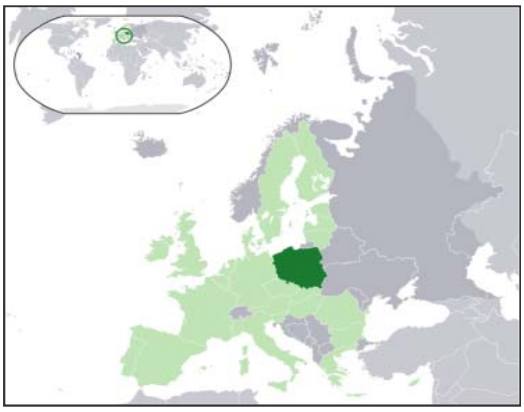

8° MERCATO PER EXPORT
4,0% SUL TOTALE VR-MONDO
(9° nel 2021)

11° MERCATO PER IMPORT
2,6% SUL TOTALE VR-MONDO
(11° nel 2021)

Fig. 43 - **Interscambio commerciale VERONA - POLONIA**

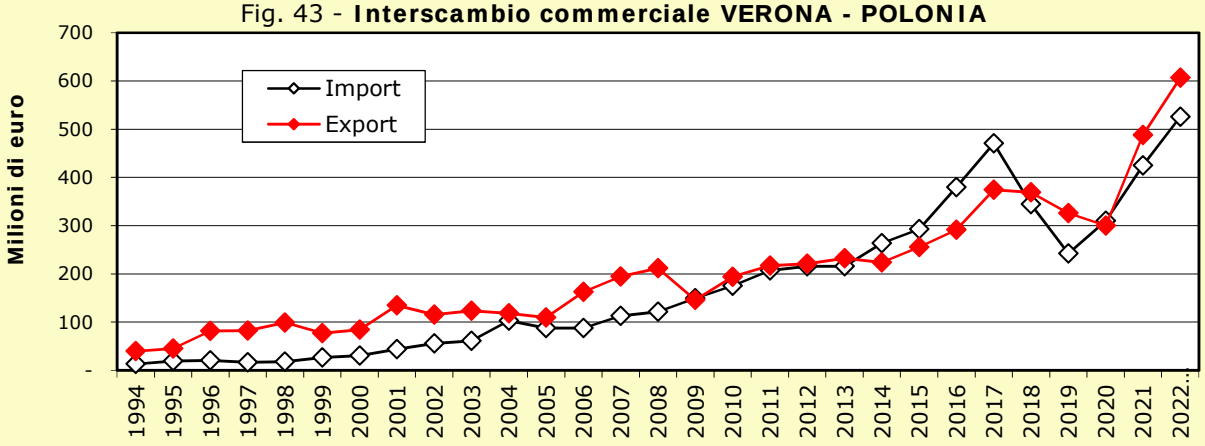

Tav. 83 - **Verona - Polonia. Primi 10 prodotti per export** (valori in euro)

Pos.	Prodotti	2021	2022 provvisorio	Var. %	Peso % 2022
1	Articoli di abbigliamento, escluso l'abbigliamento in pelliccia	75.959.965	107.305.768	41,3	17,7
2	Calzature	45.755.667	54.235.622	18,5	8,9
3	Altre macchine di impiego generale	38.855.730	46.866.603	20,6	7,7
4	Prodotti della siderurgia	21.805.091	45.687.984	109,5	7,5
5	Altre macchine per impieghi speciali	26.145.954	33.639.992	28,7	5,5
6	Apparecchi per uso domestico	11.790.493	23.148.519	96,3	3,8
7	Bevande	20.792.649	19.031.445	-8,5	3,1
8	Pietre tagliate, modellate e finite	16.104.830	15.964.422	-0,9	2,6
9	Articoli di maglieria	11.026.108	15.822.171	43,5	2,6
10	Cuoio conciato e lavorato; articoli da viaggio, borse, pelletteria e selleria; pellicce preparate e tinte	12.051.116	15.695.477	30,2	2,6
	Altri prodotti	207.527.734	229.349.374	10,5	37,8
	TOTALE	**487.815.337**	**606.747.377**	**24,4**	**100,0**

Tav. 84 - **Verona - Polonia. Primi 10 prodotti per import** (valori in euro)

Pos.	Prodotti	2021	2022 provvisorio	Var. %	Peso % 2022
1	Autoveicoli	128.527.363	133.240.016	3,7	25,4
2	Carne lavorata e conservata e prodotti a base di carne	38.086.902	56.769.984	49,1	10,8
3	Pesce, crostacei e molluschi lavorati e conservati	33.690.583	38.596.697	14,6	7,3
4	Prodotti in legno, sughero, paglia e materiali da intreccio	15.305.111	23.394.224	52,9	4,5
5	Articoli di abbigliamento, escluso l'abbigliamento in pelliccia	13.666.565	19.470.902	42,5	3,7
6	Prodotti delle industrie lattiero-casearie	11.030.603	18.810.406	70,5	3,6
7	Altri prodotti alimentari	11.346.244	18.180.317	60,2	3,5
8	Calzature	9.114.650	14.920.945	63,7	2,8
9	Prodotti chimici di base, fertilizzanti e composti azotati, materie plastiche e gomma sintetica in forme primarie	6.438.259	14.248.781	121,3	2,7
10	Pasta-carta, carta e cartone	8.517.281	13.718.980	61,1	2,6
	Altri prodotti	149.258.092	174.216.157	16,7	33,1
	TOTALE	**424.981.653**	**525.567.409**	**23,7**	**100,0**

ROMANIA

Tav. 85 - **Verona - Romania. Interscambio commerciale 1994-2022** (valori in euro)

Anni	Import	var. % rispetto all'anno precedente	Export	var. % rispetto all'anno precedente
1994	60.897.052	106,0	56.111.246	86,3
1995	90.036.414	47,9	97.539.944	73,8
1996	118.101.910	31,2	134.713.469	38,1
1997	152.028.910	28,7	151.131.578	12,2
1998	178.544.968	17,4	180.663.934	19,5
1999	194.282.548	8,8	184.535.271	2,1
2000	243.882.119	25,5	243.296.355	31,8
2001	320.770.617	31,5	303.285.869	24,7
2002	325.311.215	1,4	312.819.884	3,1
2003	330.345.008	1,5	303.149.759	-3,1
2004	292.753.653	-11,4	301.020.161	-0,7
2005	270.369.086	-7,6	277.163.886	-7,9
2006	306.909.002	13,5	338.751.148	22,2
2007	232.203.130	-24,3	293.864.191	-13,3
2008	194.659.542	-16,2	270.897.887	-7,8
2009	138.705.379	-28,7	159.432.073	-41,1
2010	185.290.648	33,6	197.787.922	24,1
2011	195.292.413	5,4	225.582.966	14,1
2012	247.704.331	26,8	215.674.320	-4,4
2013	208.435.219	-15,9	216.663.509	0,5
2014	211.843.728	1,6	216.261.321	-0,2
2015	217.710.849	2,8	224.220.528	3,7
2016	222.652.900	2,3	210.399.561	-6,2
2017	202.270.729	-9,2	213.065.282	1,3
2018	259.703.444	28,4	214.292.540	0,6
2019	189.520.919	-27,0	206.721.933	-3,5
2020	116.526.707	-38,5	177.299.004	-14,2
2021	125.850.588	8,0	212.868.639	20,1
2022 provv.	181.395.322	44,1	260.812.118	22,5

12° MERCATO PER EXPORT
1,7% SUL TOTALE VR-MONDO
(14° nel 2021)

19° MERCATO PER IMPORT
0,9% SUL TOTALE VR-MONDO
(22° nel 2021)

Fig. 44 - **Interscambio commerciale VERONA - ROMANIA**

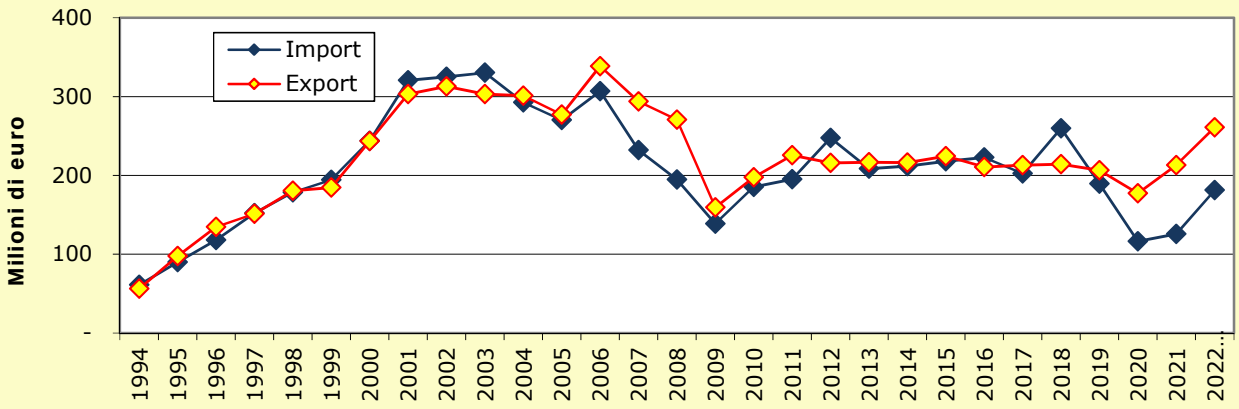

Tav. 86 - **Verona - Romania. Primi 10 prodotti per export** (valori in euro)

Pos.	Prodotti	2021	2022 provvisorio	Var. %	Peso % 2022
1	Prodotti della siderurgia	20.267.972	20.043.084	-1,1	7,7
2	Altre macchine di impiego generale	12.672.219	18.586.690	46,7	7,1
3	Altre macchine per impieghi speciali	14.196.378	15.110.999	6,4	5,8
4	Prodotti da forno e farinacei	11.741.914	14.567.026	24,1	5,6
5	Prodotti chimici di base, fertilizzanti e composti azotati, materie plastiche e gomma sintetica in forme primarie	6.003.644	11.167.236	86,0	4,3
6	Articoli di abbigliamento, escluso l'abbigliamento in pelliccia	7.196.011	9.638.487	33,9	3,7
7	Tubi, condotti, profilati cavi e relativi accessori in acciaio (esclusi quelli in acciaio colato)	3.820.249	8.854.279	131,8	3,4
8	Articoli in materie plastiche	6.394.786	7.950.855	24,3	3,0
9	Motori, generatori e trasformatori elettrici; apparecchiature per la distribuzione e il controllo dell'elettricità	7.912.571	7.733.457	-2,3	3,0
10	Altri prodotti alimentari	6.508.749	7.443.289	14,4	2,9
	Altri prodotti	116.154.146	139.716.716	20,3	53,6
	TOTALE	**212.868.639**	**260.812.118**	**22,5**	**100,0**

Tav. 87 - **Verona - Romania. Primi 10 prodotti per import** (valori in euro)

Pos.	Prodotti	2021	2022 provvisorio	Var. %	Peso % 2022
1	Calzature	3.053.684	16.758.791	448,8	9,2
2	Altri prodotti della prima trasformazione dell'acciaio	13.150.672	15.842.212	20,5	8,7
3	Prodotti di colture agricole non permanenti	6.835.596	14.390.983	110,5	7,9
4	Apparecchiature di cablaggio	12.060.115	10.146.534	-15,9	5,6
5	Autoveicoli	6.219.453	9.592.610	54,2	5,3
6	Apparecchi per uso domestico	3.442.981	9.579.455	178,2	5,3
7	Prodotti della siderurgia	7.658.220	7.790.793	1,7	4,3
8	Animali vivi e prodotti di origine animale	865.766	7.444.115	759,8	4,1
9	Prodotti in legno, sughero, paglia e materiali da intreccio	5.196.925	6.883.046	32,4	3,8
10	Tubi, condotti, profilati cavi e relativi accessori in acciaio (esclusi quelli in acciaio colato)	4.261.391	6.600.852	54,9	3,6
	Altri prodotti	63.105.785	76.365.931	21,0	42,1
	TOTALE	**125.850.588**	**181.395.322**	**44,1**	**100,0**

CROAZIA

Tav. 88 - **Verona - Croazia. Interscambio commerciale 1994-2022** (valori in euro)

Anni	Import	var. % rispetto all'anno precedente	Export	var. % rispetto all'anno precedente
1994	51.052.935	36,4	66.483.636	78,8
1995	49.495.047	-3,1	73.667.537	10,8
1996	45.361.065	-8,4	79.110.608	7,4
1997	48.242.491	6,4	83.887.534	6,0
1998	51.858.351	7,5	87.384.395	4,2
1999	54.031.532	4,2	63.601.354	-27,2
2000	57.421.653	6,3	77.431.949	21,7
2001	70.172.448	22,2	101.913.091	31,6
2002	55.857.170	-20,4	97.449.383	-4,4
2003	52.888.520	-5,3	102.214.851	4,9
2004	64.248.845	21,5	99.670.126	-2,5
2005	79.490.479	23,7	106.316.073	6,7
2006	82.067.205	3,2	132.685.025	24,8
2007	90.259.659	10,0	122.881.747	-7,4
2008	95.858.764	6,2	114.077.303	-7,2
2009	111.539.836	16,4	91.414.924	-19,9
2010	116.283.736	4,3	87.887.934	-3,9
2011	143.769.741	23,6	117.801.970	34,0
2012	150.015.536	4,3	129.193.330	9,7
2013	133.374.769	-11,1	144.742.339	12,0
2014	81.400.430	-39,0	206.855.420	42,9
2015	76.400.068	-6,1	255.071.267	23,3
2016	85.606.696	12,1	215.747.960	-15,4
2017	109.507.699	27,9	207.168.434	-4,0
2018	164.588.836	50,3	220.737.798	6,5
2019	212.319.870	29,0	221.767.932	0,5
2020	195.842.527	-7,8	212.616.734	-4,1
2021	231.578.494	18,2	246.396.789	15,9
2022 provv.	233.113.073	0,7	288.218.155	17,0

11° MERCATO PER EXPORT
1,9% SUL TOTALE VR-MONDO
(11° nel 2021)

18° MERCATO PER IMPORT
1,2% SUL TOTALE VR-MONDO
(16° nel 2021)

Fig. 45 - **Interscambio commerciale VERONA - CROAZIA**

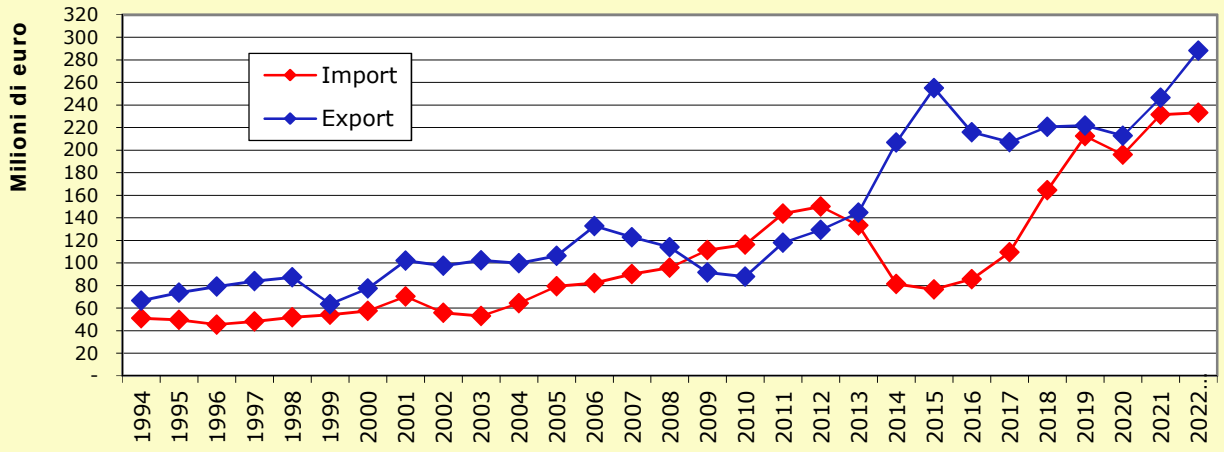

Tav. 89 - **Verona - Croazia. Primi 10 prodotti per export** (valori in euro)

Pos.	Prodotti	2021	2022 provvisorio	Var. %	Peso % 2022
1	Articoli di abbigliamento, escluso l'abbigliamento in pelliccia	77.029.856	77.308.780	0,4	26,8
2	Prodotti per l'alimentazione degli animali	32.273.455	41.739.958	29,3	14,5
3	Carne lavorata e conservata e prodotti a base di carne	24.339.543	30.232.226	24,2	10,5
4	Prodotti della siderurgia	12.409.635	17.553.169	41,4	6,1
5	Articoli di maglieria	7.193.883	10.037.818	39,5	3,5
6	Prodotti di colture agricole non permanenti	6.441.154	8.139.071	26,4	2,8
7	Pietre tagliate, modellate e finite	6.621.964	7.755.363	17,1	2,7
8	Pasta-carta, carta e cartone	4.898.442	7.328.124	49,6	2,5
9	Prodotti di colture permanenti	5.915.091	6.185.470	4,6	2,1
10	Altre macchine di impiego generale	5.617.369	6.025.199	7,3	2,1
	Altri prodotti	63.656.397	75.912.977	19,3	26,3
	TOTALE	**246.396.789**	**288.218.155**	**17,0**	**100,0**

Tav. 90 - **Verona - Croazia. Primi 10 prodotti per import** (valori in euro)

Pos.	Prodotti	2021	2022 provvisorio	Var. %	Peso % 2022
1	Articoli di maglieria	62.743.213	65.412.971	4,3	28,1
2	Articoli di abbigliamento, escluso l'abbigliamento in pelliccia	45.315.532	36.833.037	-18,7	15,8
3	Fibre sintetiche e artificiali	27.639.116	35.575.780	28,7	15,3
4	Prodotti di colture agricole non permanenti	17.780.451	28.549.637	60,6	12,2
5	Altri prodotti tessili	7.049.457	10.619.273	50,6	4,6
6	Altri prodotti alimentari	4.217.076	7.378.170	75,0	3,2
7	Pesci e altri prodotti della pesca; prodotti dell'acquacoltura	7.609.796	6.452.401	-15,2	2,8
8	Pasta-carta, carta e cartone	2.616.487	6.328.989	141,9	2,7
9	Prodotti abrasivi e di minerali non metalliferi n.c.a.	3.120.217	4.226.733	35,5	1,8
10	Vetro e prodotti in vetro	2.534.446	3.497.324	38,0	1,5
	Altri prodotti	50.952.703	28.238.758	-44,6	12,1
	TOTALE	**231.578.494**	**233.113.073**	**0,7**	**100,0**

UCRAINA

Tav.91 - **Verona - Ucraina. Interscambio commerciale 1994-2022** (valori in euro)

Anni	Import	var. % rispetto all'anno precedente	Export	var. % rispetto all'anno precedente
1994	5.042.827	162,0	7.867.726	73,4
1995	7.534.365	49,4	8.348.565	6,1
1996	7.076.680	-6,1	12.993.730	55,6
1997	7.416.402	4,8	10.866.526	-16,4
1998	8.271.900	11,5	10.284.299	-5,4
1999	24.547.801	196,8	5.930.961	-42,3
2000	50.227.985	104,6	9.972.695	68,1
2001	46.935.103	-6,6	17.106.933	71,5
2002	39.064.547	-16,8	18.973.976	10,9
2003	80.423.783	105,9	18.654.165	-1,7
2004	200.869.802	149,8	29.300.969	57,1
2005	167.280.882	-16,7	31.999.881	9,2
2006	189.620.845	13,4	56.875.343	77,7
2007	223.592.666	17,9	71.305.942	25,4
2008	290.988.862	30,1	104.243.181	46,2
2009	120.255.196	-58,7	33.342.766	-68,0
2010	229.487.078	90,8	45.057.357	35,1
2011	321.281.513	40,0	50.001.359	11,0
2012	327.399.116	1,9	47.588.968	-4,8
2013	280.870.151	-14,2	49.608.349	4,2
2014	311.601.093	10,9	30.404.027	-38,7
2015	275.250.841	-11,7	22.209.639	-27,0
2016	283.843.071	3,1	30.202.069	36,0
2017	335.943.198	18,4	39.803.227	31,8
2018	344.670.439	2,6	43.214.846	8,6
2019	313.967.400	-8,9	42.921.411	-0,7
2020	268.447.415	-14,5	48.208.225	12,3
2021	487.087.620	81,4	63.558.740	31,8
2022 provv.	98.013.945	-79,9	51.448.870	-19,1

45° MERCATO PER EXPORT
0,3% SUL TOTALE VR-MONDO
(36° nel 2021)

29° MERCATO PER IMPORT
0,5% SUL TOTALE VR-MONDO
(10° nel 2021)

Fig. 46 - **Interscambio commerciale VERONA - UCRAINA**

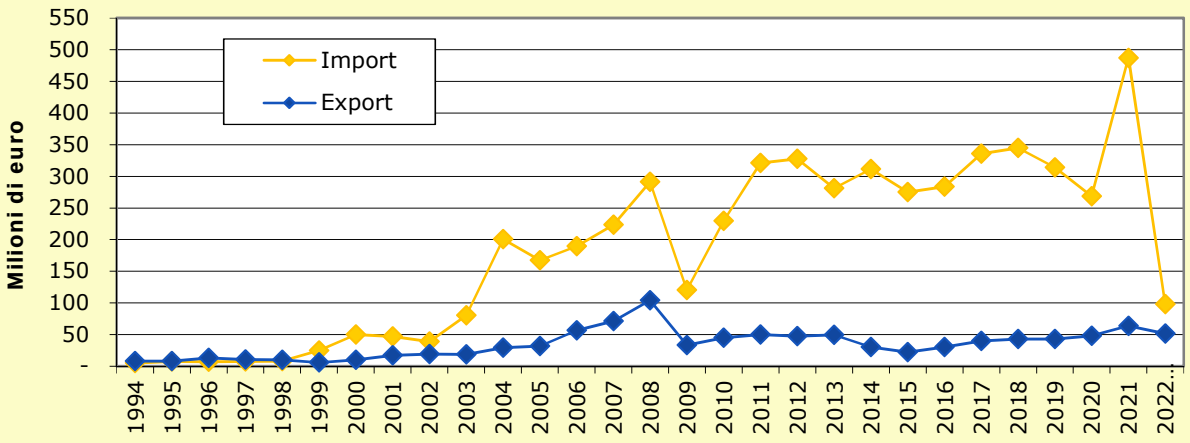

Tav. 92 - **Verona - Ucraina. Primi 10 prodotti per export** (valori in euro)

Pos.	Prodotti	2021	2022 provvisorio	Var. %	Peso % 2022
1	Altre macchine per impieghi speciali	10.434.674	6.055.546	-42,0	11,8
2	Macchine di impiego generale	4.860.673	5.798.246	19,3	11,3
3	Articoli di abbigliamento, escluso l'abbigliamento in pelliccia	9.015.517	5.632.001	-37,5	10,9
4	Bevande	6.350.066	3.824.701	-39,8	7,4
5	Prodotti della siderurgia	-	3.523.042	-	6,8
6	Antracite	-	3.162.479	-	6,1
7	Altre macchine di impiego generale	5.505.242	3.154.467	-42,7	6,1
8	Strumenti e forniture mediche e dentistiche	95.401	1.430.619	1399,6	2,8
9	Mobili	3.473.269	1.261.266	-63,7	2,5
10	Altri prodotti alimentari	987.929	1.249.212	26,4	2,4
	Altri prodotti	22.835.969	16.357.291	-28,4	31,8
	TOTALE	**63.558.740**	**51.448.870**	**-19,1**	**100,0**

Tav. 93 - **Verona - Ucraina. Primi 10 prodotti per import** (valori in euro)

Pos.	Prodotti	2021	2022 provvisorio	Var. %	Peso % 2022
1	Prodotti della siderurgia	472.068.372	79.722.767	-83,1	81,3
2	Prodotti di colture agricole non permanenti	3.639.733	4.890.541	34,4	5,0
3	Legno tagliato e piallato	2.871.905	4.229.535	47,3	4,3
4	Oli e grassi vegetali e animali	1.881.971	2.184.895	16,1	2,2
5	Prodotti in legno, sughero, paglia e materiali da intreccio	1.354.623	1.863.390	37,6	1,9
6	Frutta e ortaggi lavorati e conservati	869.400	1.014.967	16,7	1,0
7	Articoli di abbigliamento, escluso l'abbigliamento in pelliccia	1.081.831	995.531	-8,0	1,0
8	Vetro e prodotti in vetro	679.325	978.634	44,1	1,0
9	Tubi, condotti, profilati cavi e relativi accessori in acciaio (esclusi quelli in acciaio colato)	558.917	574.131	2,7	0,6
10	Cuoio conciato e lavorato; articoli da viaggio, borse, pelletteria e selleria; pellicce preparate e tinte	503.348	311.429	-38,1	0,3
	Altri prodotti	1.578.195	1.248.125	-20,9	1,3
	TOTALE	**487.087.620**	**98.013.945**	**-79,9**	**100,0**

BIELORUSSIA

Tav.94 - **Verona - Bielorussia. Interscambio commerciale 1994-2022** (valori in euro)

Anni	Import	var. % rispetto all'anno precedente	Export	var. % rispetto all'anno precedente
1994	670.511	33,4	2.470.310	172,6
1995	1.989.424	196,7	3.565.030	44,3
1996	84.804	-95,7	2.811.225	-21,1
1997	55.006	-35,1	4.053.637	44,2
1998	40.315	-26,7	4.384.704	8,2
1999	128.491	218,7	1.996.890	-54,5
2000	243.107	89,2	2.316.631	16,0
2001	1.067.493	339,1	3.185.753	37,5
2002	407.771	-61,8	1.670.523	-47,6
2003	599.729	47,1	2.060.157	23,3
2004	411.357	-31,4	2.712.776	31,7
2005	483.483	17,5	5.285.121	94,8
2006	1.071.610	121,6	8.370.512	58,4
2007	976.151	-8,9	7.746.378	-7,5
2008	832.888	-14,7	16.294.971	110,4
2009	56.242	-93,2	8.834.880	-45,8
2010	407.735	625,0	13.287.830	50,4
2011	722.849	77,3	12.159.450	-8,5
2012	805.257	11,4	18.004.793	48,1
2013	574.749	-28,6	21.446.610	19,1
2014	1.061.045	84,6	18.347.489	-14,5
2015	2.160.463	103,6	6.695.318	-63,5
2016	815.891	-62,2	7.211.337	7,7
2017	651.473	-20,2	9.594.815	33,1
2018	989.693	51,9	11.558.567	20,5
2019	682.983	-31,0	11.892.541	2,9
2020	419.532	-38,6	10.247.290	-13,8
2021	2.240.102	434,0	13.880.443	35,5
2022 provv.	1.353.605	-39,6	10.452.422	-24,7

81° MERCATO PER EXPORT
0,1% SUL TOTALE VR-MONDO
(70° nel 2021)

88° MERCATO PER IMPORT
0,01% SUL TOTALE VR-MONDO
(78° nel 2021)

Fig. 47 - **Interscambio commerciale VERONA - BIELORUSSIA**

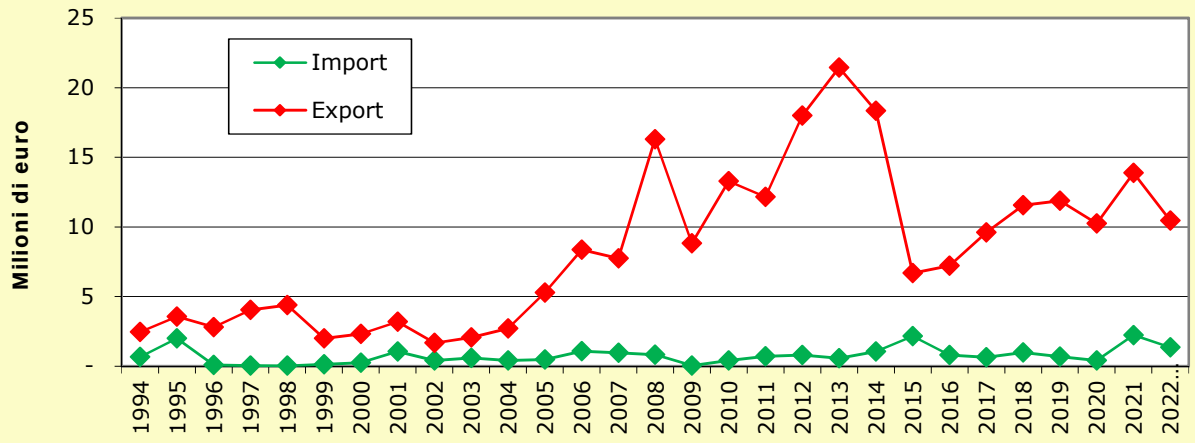

Tav. 95 - **Verona - Bielorussia. Primi 10 prodotti per export** (valori in euro)

Pos.	Prodotti	2021	2022 provvisorio	Var. %	Peso % 2022
1	Cisterne, serbatoi, radiatori e contenitori in metallo	1.558.266	5.164.080	231,4	49,4
2	Altri prodotti alimentari	131.228	995.724	658,8	9,5
3	Altre macchine di impiego generale	2.786.314	698.007	-74,9	6,7
4	Mobili	195.071	583.692	199,2	5,6
5	Altre macchine per impieghi speciali	1.808.487	545.381	-69,8	5,2
6	Prodotti chimici di base, fertilizzanti e composti azotati, materie plastiche e gomma sintetica in forme primarie	147.959	374.712	153,3	3,6
7	Pietre tagliate, modellate e finite	209.394	337.340	61,1	3,2
8	Bevande	2.246.261	244.894	-89,1	2,3
9	Pitture, vernici e smalti, inchiostri da stampa e adesivi sintetici (mastici)	80.697	170.540	111,3	1,6
10	Macchine di impiego generale	317.274	156.167	-50,8	1,5
	Altri prodotti	4.399.492	1.181.885	-73,1	11,3
	TOTALE	**13.880.443**	**10.452.422**	**-24,7**	**100,0**

Tav. 96 - **Verona - Bielorussia. Primi 10 prodotti per import** (valori in euro)

Pos.	Prodotti	2021	2022 provvisorio	Var. %	Peso % 2022
1	Vetro e prodotti in vetro	621.412	756.253	21,7	55,9
2	Fibre sintetiche e artificiali	84.160	311.496	270,1	23,0
3	Pasta-carta, carta e cartone	-	146.983	-	10,9
4	Frutta e ortaggi lavorati e conservati	162.392	78.948	-51,4	5,8
5	Legno tagliato e piallato	1.001.790	59.925	-94,0	4,4
6	Prodotti in legno, sughero, paglia e materiali da intreccio	141.628	-	-100,0	0,0
7	Cuoio conciato e lavorato; articoli da viaggio, borse, pelletteria e selleria; pellicce preparate e tinte	77.527	-	-100,0	0,0
8	Altre macchine di impiego generale	47.543	-	-100,0	0,0
9	Articoli in materie plastiche	30.568	-	-100,0	0,0
10	Prodotti chimici di base, fertilizzanti e composti azotati, materie plastiche e gomma sintetica in forme primarie	25.030	-	-100,0	0,0
	Altri prodotti	48.052	-	-100,0	0,0
	TOTALE	**2.240.102**	**1.353.605**	**-39,6**	**100,0**

GIAPPONE

Tav. 97 - **Verona - Giappone. Interscambio commerciale 1994-2022** (valori in euro)

Anni	Import	var. % rispetto all'anno precedente	Export	var. % rispetto all'anno precedente
1994	131.879.207	23,8	42.841.454	31,1
1995	153.029.301	16,0	74.139.744	73,1
1996	146.528.632	-4,2	68.531.879	-7,6
1997	206.123.161	40,7	58.331.129	-14,9
1998	188.880.157	-8,4	70.807.763	21,4
1999	57.207.842	-69,7	15.564.067	-78,0
2000	29.605.527	-48,2	18.027.414	15,8
2001	141.331.651	377,4	72.091.500	299,9
2002	134.985.547	-4,5	68.409.052	-5,1
2003	134.782.871	-0,2	105.259.460	53,9
2004	106.390.725	-21,1	90.200.182	-14,3
2005	211.686.614	99,0	82.880.653	-8,1
2006	177.712.138	-16,0	69.913.527	-15,6
2007	140.676.854	-20,8	78.370.821	12,1
2008	189.451.027	34,7	121.010.641	54,4
2009	267.185.892	41,0	96.937.819	-19,9
2010	196.733.297	-26,4	65.984.706	-31,9
2011	202.706.249	3,0	73.274.870	11,0
2012	140.145.102	-30,9	82.805.148	13,0
2013	83.452.348	-40,5	115.015.926	38,9
2014	141.607.241	69,7	78.651.125	-31,6
2015	133.282.059	-5,9	99.597.813	26,6
2016	171.366.875	28,6	73.397.313	-26,3
2017	230.927.126	34,8	73.138.914	-0,4
2018	278.400.322	20,6	66.246.612	-9,4
2019	268.693.966	-3,5	65.480.241	-1,2
2020	216.353.468	-19,5	52.564.408	-19,7
2021	302.415.908	39,8	51.312.693	-2,4
2022 provv.	370.519.271	22,5	66.406.375	29,4

39° MERCATO PER EXPORT
0,4% SUL TOTALE VR-MONDO
(43° nel 2021)

13° MERCATO PER IMPORT
1,8% SUL TOTALE VR-MONDO
(14° nel 2021)

Fig. 48 - **Interscambio commerciale VERONA - GIAPPONE**

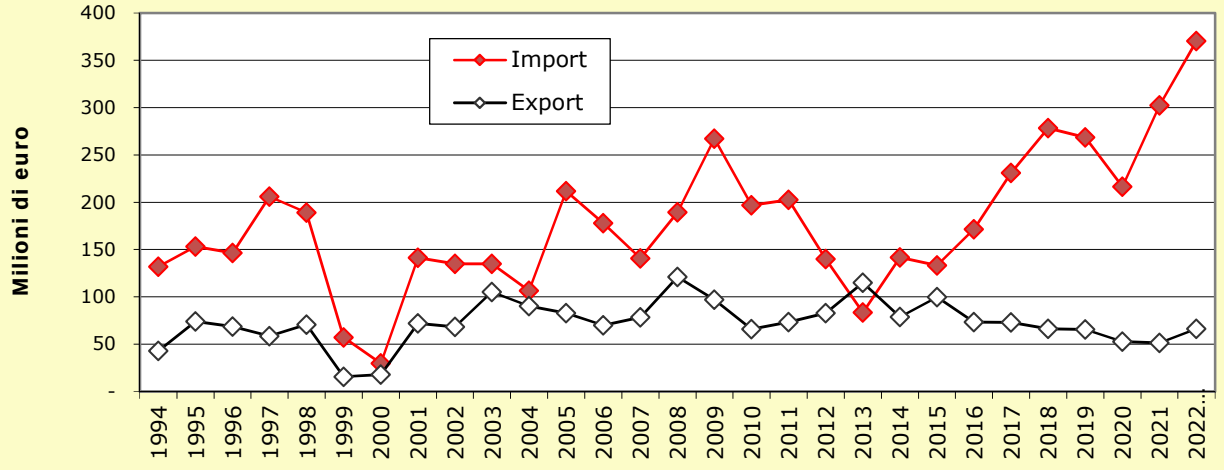

Tav. 98 - **Verona - Giappone. Primi 10 prodotti per export** (valori in euro)

Pos.	Prodotti	2021	2022 provvisorio	Var. %	Peso % 2022
1	Bevande	11.843.132	18.477.444	56,0	27,8
2	Altre macchine di impiego generale	6.612.201	8.242.684	24,7	12,4
3	Articoli di abbigliamento, escluso l'abbigliamento in pelliccia	3.878.257	6.522.599	68,2	9,8
4	Altre macchine per impieghi speciali	3.177.046	5.655.972	78,0	8,5
5	Calzature	2.881.248	3.421.627	18,8	5,2
6	Macchine per l'agricoltura e la silvicoltura	1.284.911	2.460.239	91,5	3,7
7	Pietre tagliate, modellate e finite	2.259.622	2.237.463	-1,0	3,4
8	Altri prodotti alimentari	1.471.801	1.753.044	19,1	2,6
9	Saponi e detergenti, prodotti per la pulizia e la lucidatura, profumi e cosmetici	1.600.108	1.691.175	5,7	2,5
10	Strumenti e forniture mediche e dentistiche	1.311.349	1.449.677	10,5	2,2
	Altri prodotti	14.993.018	14.494.451	-3,3	21,8
	TOTALE	**51.312.693**	**66.406.375**	**29,4**	**100,0**

Tav. 99 - **Verona - Giappone. Primi 10 prodotti per import** (valori in euro)

Pos.	Prodotti	2021	2022 provvisorio	Var. %	Peso % 2022
1	Mezzi di trasporto n.c.a.	93.716.629	112.339.934	19,9	30,3
2	Parti e accessori per autoveicoli e loro motori	75.610.265	96.146.127	27,2	25,9
3	Altre macchine per impieghi speciali	42.559.038	49.214.567	15,6	13,3
4	Autoveicoli	38.135.814	38.960.245	2,2	10,5
5	Carrozzerie per autoveicoli; rimorchi e semirimorchi	28.367.950	33.057.357	16,5	8,9
6	Macchine di impiego generale	10.759.366	20.227.327	88,0	5,5
7	Motori, generatori e trasformatori elettrici; apparecchiature per la distribuzione e il controllo dell'elettricità	1.333.560	4.689.378	251,6	1,3
8	Altri prodotti tessili	5.030.694	4.184.691	-16,8	1,1
9	Macchine per l'agricoltura e la silvicoltura	1.697.351	3.151.727	85,7	0,9
10	Prodotti della siderurgia	8.164	2.271.999	27729,5	0,6
	Altri prodotti	5.197.077	6.275.919	20,8	1,7
	TOTALE	**302.415.908**	**370.519.271**	**22,5**	**100,0**

Appendice

Verona-Mondo. Interscambio commerciale per prodotto

Verona-Mondo. Interscambio commerciale per Paese

Italia-Mondo. Interscambio commerciale per provincia

Paesi membri dell'Unione Europea

Paesi candidati UE e Paesi candidati potenziali UE

Tav. 100 - **Verona - Mondo. Interscambio commerciale per prodotto**

(ordinamento per valore esportazioni 2022 - valori in euro)

	PRODOTTI	2021		2022 provvisorio		Var. %		Peso %	
		import	export	import	export	import	export	imp	exp
1	CK282-Altre macchine di impiego generale	444.628.681	1.202.740.018	598.717.076	1.371.426.029	34,7	14,0	3,0	9,0
2	CA110-Bevande	115.889.853	1.139.974.312	125.099.351	1.216.414.395	7,9	6,7	0,6	8,0
3	CB141-Articoli di abbigliamento, escluso l'abbigliamento in pelliccia	1.053.781.849	1.118.264.744	1.438.449.162	1.194.634.351	36,5	6,8	7,1	7,9
4	CK289-Altre macchine per impieghi speciali	188.966.578	629.410.695	230.489.762	659.871.233	22,0	4,8	1,1	4,3
5	CH241-Prodotti della siderurgia	1.011.455.286	556.047.850	949.100.965	655.701.264	-6,2	17,9	4,7	4,3
6	CA101-Carne lavorata e conservata e prodotti a base di carne	387.409.091	625.697.893	520.892.379	613.624.563	34,5	-1,9	2,6	4,0
7	CB152-Calzature	396.842.930	464.872.276	531.240.655	522.917.641	33,9	12,5	2,6	3,4
8	CG237-Pietre tagliate, modellate e finite	22.974.562	438.430.987	27.497.656	481.868.142	19,7	9,9	0,1	3,2
9	CA108-Altri prodotti alimentari	256.271.306	344.722.426	336.708.120	406.300.104	31,4	17,9	1,7	2,7
10	CA107-Prodotti da forno e farinacei	132.901.594	332.704.960	161.609.109	396.094.848	21,6	19,1	0,8	2,6
11	CH243-Altri prodotti della prima trasformazione dell'acciaio	40.936.717	262.424.289	49.285.992	368.439.187	20,4	40,4	0,2	2,4
12	CK281-Macchine di impiego generale	243.768.806	323.373.640	295.062.520	363.074.929	21,0	12,3	1,5	2,4
13	CA105-Prodotti delle industrie lattiero-casearie	550.091.623	374.157.661	692.424.979	344.545.402	25,9	-7,9	3,4	2,3
14	CF212-Medicinali e preparati farmaceutici	106.017.275	252.232.186	97.931.459	343.268.855	-7,6	36,1	0,5	2,3
15	CC171-Pasta-carta, carta e cartone	271.387.542	226.010.471	404.065.070	317.659.162	48,9	40,6	2,0	2,1
16	CJ271-Motori, generatori e trasformatori elettrici; apparecchiature per la distribuzione e il controllo dell'elettricità	173.556.083	234.698.276	269.604.335	302.689.821	55,3	29,0	1,3	2,0
17	AA012-Prodotti di colture permanenti	283.530.055	290.125.056	292.381.933	299.097.007	3,1	3,1	1,4	2,0
18	AA011-Prodotti di colture agricole non permanenti	314.244.742	252.768.753	399.179.320	268.394.979	27,0	6,2	2,0	1,8
19	CL309-Mezzi di trasporto n.c.a.	170.285.324	194.769.535	219.414.465	231.154.919	28,9	18,7	1,1	1,5
20	CJ275-Apparecchi per uso domestico	148.600.091	169.998.033	224.707.064	230.824.440	51,2	35,8	1,1	1,5
21	CE201-Prodotti chimici di base, fertilizzanti e composti azotati, materie plastiche e gomma sintetica in forme primarie	423.034.230	175.392.188	509.877.712	227.652.013	20,5	29,8	2,5	1,5
22	CB139-Altri prodotti tessili	132.450.464	177.372.716	168.193.047	219.361.076	27,0	23,7	0,8	1,4
23	CL291-Autoveicoli	5.113.025.332	196.455.339	5.700.270.323	208.555.537	11,5	6,2	28,2	1,4
24	CJ272-Batterie di pile e accumulatori elettrici	95.616.198	157.773.007	158.266.982	206.898.310	65,5	31,1	0,8	1,4
25	CG222-Articoli in materie plastiche	224.583.648	210.615.932	264.315.994	194.426.274	17,7	-7,7	1,3	1,3
26	CB143-Articoli di maglieria	175.619.544	182.306.849	253.988.888	186.284.366	44,6	2,2	1,3	1,2
27	CA109-Prodotti per l'alimentazione degli animali	104.171.601	105.987.698	124.381.710	182.548.906	19,4	72,2	0,6	1,2
28	CK284-Macchine per la formatura dei metalli e altre macchine utensili	29.470.640	163.897.951	58.378.293	163.526.912	98,1	-0,2	0,3	1,1
29	CL293-Parti e accessori per autoveicoli e loro motori	477.599.355	149.428.299	559.592.963	156.746.611	17,2	4,9	2,8	1,0
30	CG236-Prodotti in calcestruzzo, cemento e gesso	17.968.024	160.194.835	15.029.737	153.407.064	-16,4	-4,2	0,1	1,0
31	CH252-Cisterne, serbatoi, radiatori e contenitori in metallo	43.043.602	151.591.745	56.775.908	149.893.390	31,9	-1,1	0,3	1,0
32	CB151-Cuoio conciato e lavorato; articoli da viaggio, borse, pelletteria e selleria; pellicce preparate e tinte	93.612.364	137.078.279	150.627.454	146.873.446	60,9	7,1	0,7	1,0
33	CH259-Altri prodotti in metallo	154.716.188	119.984.990	177.666.394	132.847.461	14,8	10,7	0,9	0,9
34	CA103-Frutta e ortaggi lavorati e conservati	224.250.376	126.981.979	268.541.013	128.629.893	19,8	1,3	1,3	0,8
35	CG239-Prodotti abrasivi e di minerali non metalliferi n.c.a.	22.678.448	105.292.898	31.270.584	127.240.061	37,9	20,8	0,2	0,8
36	CK283-Macchine per l'agricoltura e la silvicoltura	65.496.375	93.941.614	86.607.014	124.901.838	32,2	33,0	0,4	0,8
37	CM325-Strumenti e forniture mediche e dentistiche	136.568.730	131.458.452	113.819.780	110.695.956	-16,7	-15,8	0,6	0,7
38	JA581-Libri, periodici e prodotti di altre attività editoriali	33.440.881	120.346.691	38.541.240	107.022.798	15,3	-11,1	0,2	0,7
39	CH244-Metalli di base preziosi e altri metalli non ferrosi; combustibili nucleari	183.699.193	73.043.204	259.829.809	106.957.017	41,4	46,4	1,3	0,7

Tav. 100 - **Verona - Mondo. Interscambio commerciale per prodotto**
(ordinamento per valore esportazioni 2022 - valori in euro)

	PRODOTTI	2021		2022 provvisorio		Var. %		Peso %	
		import	export	import	export	import	export	imp	exp
40	CM310-Mobili	66.083.382	108.138.751	80.770.214	105.266.107	22,2	-2,7	0,4	0,7
41	CE204-Saponi e detergenti, prodotti per la pulizia e la lucidatura, profumi e cosmetici	108.087.764	94.226.495	106.980.454	97.470.652	-1,0	3,4	0,5	0,6
42	CL292-Carrozzerie per autoveicoli; rimorchi e semirimorchi	96.122.011	89.458.324	105.312.392	90.544.948	9,6	1,2	0,5	0,6
43	CC172-Articoli di carta e di cartone	63.001.391	65.020.332	75.469.591	82.582.960	19,8	27,0	0,4	0,5
44	CA104-Oli e grassi vegetali e animali	51.680.006	63.055.495	72.152.866	77.263.484	39,6	22,5	0,4	0,5
45	EE381-Rifiuti	64.283.857	47.608.069	82.598.189	59.470.635	28,5	24,9	0,4	0,4
46	CE205-Altri prodotti chimici	204.603.785	43.697.484	100.973.488	57.605.037	-50,6	31,8	0,5	0,4
47	CH251-Elementi da costruzione in metallo	52.507.356	58.207.499	78.625.521	54.728.638	49,7	-6,0	0,4	0,4
48	CJ273-Apparecchiature di cablaggio	41.295.929	42.297.889	47.205.294	47.259.136	14,3	11,7	0,2	0,3
49	CJ279-Altre apparecchiature elettriche	60.660.249	36.171.168	73.265.919	46.730.967	20,8	29,2	0,4	0,3
50	CB132-Tessuti	31.477.872	34.432.813	46.901.401	46.405.226	49,0	34,8	0,2	0,3
51	CI265-Strumenti e apparecchi di misurazione, prova e navigazione; orologi	71.904.895	42.195.050	86.172.031	45.952.972	19,8	8,9	0,4	0,3
52	CH257-Articoli di coltelleria, utensili e oggetti di ferramenta	83.006.040	43.949.858	119.323.955	43.809.410	43,8	-0,3	0,6	0,3
53	CJ274-Apparecchiature per illuminazione	48.072.681	44.084.015	53.984.651	43.537.888	12,3	-1,2	0,3	0,3
54	BB081-Pietra, sabbia e argilla	102.673.926	31.593.291	115.908.861	36.032.463	12,9	14,1	0,6	0,2
55	CI262-Computer e unità periferiche	40.571.572	24.908.663	70.219.418	35.364.144	73,1	42,0	0,3	0,2
56	CM329-Altri prodotti delle industrie manifatturiere n.c.a.	47.098.211	16.561.338	61.912.262	32.463.111	31,5	96,0	0,3	0,2
57	CL303-Aeromobili, veicoli spaziali e relativi dispositivi	25.681.661	10.700.634	59.363.689	30.933.295	131,2	189,1	0,3	0,2
58	CC162-Prodotti in legno, sughero, paglia e materiali da intreccio	81.014.603	28.065.460	126.899.039	28.388.973	56,6	1,2	0,6	0,2
59	CI261-Componenti elettronici e schede elettroniche	66.003.394	18.758.464	216.637.795	27.607.797	228,2	47,2	1,1	0,2
60	CE203-Pitture, vernici e smalti, inchiostri da stampa e adesivi sintetici	19.448.284	25.183.633	27.425.864	26.689.921	41,0	6,0	0,1	0,2
61	CG221-Articoli in gomma	114.607.402	24.372.855	79.933.936	26.486.871	-30,3	8,7	0,4	0,2
62	CA106-Prodotti della lavorazione di granaglie, amidi e prodotti amidacei	53.813.115	16.977.405	64.947.575	23.627.668	20,7	39,2	0,3	0,2
63	CG231-Vetro e prodotti in vetro	63.975.215	22.420.815	84.759.354	23.042.920	32,5	2,8	0,4	0,2
64	CH254-Armi e munizioni	40.539.205	19.261.202	7.804.468	21.561.274	-80,7	11,9	0,0	0,1
65	CF211-Prodotti farmaceutici di base	32.952.746	20.367.875	44.611.356	20.418.257	35,4	0,2	0,2	0,1
66	CH242-Tubi, condotti, profilati cavi e relativi accessori in acciaio (esclusi quelli in acciaio colato)	23.415.597	11.439.969	26.708.347	20.381.909	14,1	78,2	0,1	0,1
67	CH253-Generatori di vapore, esclusi i contenitori in metallo per caldaie per il riscaldamento centrale ad acqua calda	1.772.483	19.402.469	1.240.155	19.710.450	-30,0	1,6	0,0	0,1
68	CE202-Agrofarmaci e altri prodotti chimici per l'agricoltura	18.263.272	8.589.549	26.518.651	15.926.912	45,2	85,4	0,1	0,1
69	CG233-Materiali da costruzione in terracotta	1.610.784	10.942.985	1.644.100	15.532.761	2,1	41,9	0,0	0,1
70	CG232-Prodotti refrattari	5.589.703	11.046.901	8.691.378	14.010.646	55,5	26,8	0,0	0,1
71	CI263-Apparecchiature per le telecomunicazioni	20.562.282	13.584.259	33.320.804	10.792.534	62,0	-20,6	0,2	0,1
72	CE206-Fibre sintetiche e artificiali	29.592.571	12.539.939	39.505.469	10.711.766	33,5	-14,6	0,2	0,1
73	CA102-Pesce, crostacei e molluschi lavorati e conservati	183.374.131	10.281.006	245.467.728	10.661.523	33,9	3,7	1,2	0,1
74	AA014-Animali vivi e prodotti di origine animale	206.064.331	9.321.980	280.368.771	10.258.094	36,1	10,0	1,4	0,1
75	CL301-Navi e imbarcazioni	2.638.793	11.751.871	1.965.599	9.681.649	-25,5	-17,6	0,0	0,1
76	AA013-Piante vive	31.277.748	9.308.204	37.447.737	9.179.649	19,7	-1,4	0,2	0,1
77	CC161-Legno tagliato e piallato	51.962.848	7.701.104	71.678.799	9.146.900	37,9	18,8	0,4	0,1
78	CD192-Prodotti derivanti dalla raffinazione del petrolio	91.598.872	5.438.121	133.206.548	8.740.464	45,4	60,7	0,7	0,1
79	RR900-Prodotti delle attività creative, artistiche e d'intrattenimento	1.965.513	4.991.657	6.881.402	8.122.461	250,1	62,7	0,0	0,1
80	CG234-Altri prodotti in porcellana e in ceramica	6.591.731	7.592.147	8.415.901	7.536.113	27,7	-0,7	0,0	0,0

Tav. 100 - **Verona - Mondo. Interscambio commerciale per prodotto**
(ordinamento per valore esportazioni 2022 - valori in euro)

	PRODOTTI	2021		2022 provvisorio		Var. %		Peso %	
		import	export	import	export	import	export	imp	exp
81	BB051-Antracite	13.670.485	1.545.901	23.386.808	6.736.687	71,1	335,8	0,1	0,0
82	CM323-Articoli sportivi	9.682.285	1.913.809	14.847.043	6.383.446	53,3	233,5	0,1	0,0
83	CB131-Filati di fibre tessili	7.921.341	5.775.323	10.201.569	5.821.672	28,8	0,8	0,1	0,0
84	CM321-Gioielleria, bigiotteria e articoli connessi; pietre preziose lavorate	12.475.967	4.911.127	16.409.349	4.878.579	31,5	-0,7	0,1	0,0
85	CI267-Strumenti ottici e attrezzature fotografiche	10.635.342	4.216.773	21.866.131	4.765.926	105,6	13,0	0,1	0,0
86	CM324-Giochi e giocattoli	52.412.083	5.780.171	65.637.603	4.713.562	25,2	-18,5	0,3	0,0
87	CI266-Strumenti per irradiazione, apparecchiature elettromedicali ed elettroterapeutiche	8.731.121	3.056.692	8.745.265	3.288.926	0,2	7,6	0,0	0,0
88	CI264-Prodotti di elettronica di consumo audio e video	25.473.498	3.135.072	15.623.548	2.700.836	-38,7	-13,9	0,1	0,0
89	CG235-Cemento, calce e gesso	800.461	45.374	1.906.030	2.418.707	138,1	5230,6	0,0	0,0
90	AA030-Pesci e altri prodotti della pesca; prodotti dell'acquacoltura	36.381.049	1.699.381	33.272.221	2.401.067	-8,5	41,3	0,2	0,0
91	AA023-Prodotti vegetali di bosco non legnosi	1.669.331	3.409.707	2.155.207	2.331.062	29,1	-31,6	0,0	0,0
92	AA022-Legno grezzo	8.266.990	1.841.170	11.710.639	2.046.894	41,7	11,2	0,1	0,0
93	JA592-Prodotti dell'editoria musicale e supporti per la registrazione sonora	1.661.372	990.076	1.567.753	1.929.867	-5,6	94,9	0,0	0,0
94	CB142-Articoli di abbigliamento in pelliccia	1.367.331	1.324.871	267.539	1.321.467	-80,4	-0,3	0,0	0,0
95	BB089-Minerali di cave e miniere n.c.a.	8.436.835	749.635	10.004.139	799.131	18,6	6,6	0,0	0,0
96	CA120-Tabacco	130.092	979.697	92.182	613.423	-29,1	-37,4	0,0	0,0
97	RR910-Prodotti delle attività di biblioteche, archivi, musei e di altre attività culturali	122.253	298.197	1.386.492	568.676	1034,1	90,7	0,0	0,0
98	CH245-Prodotti della fusione della ghisa e dell'acciaio	2.103.522	1.196.633	1.765.312	481.707	-16,1	-59,7	0,0	0,0
99	CL302-Locomotive e materiale rotabile ferro-tranviario	3.498.076	414.355	2.651.631	319.357	-24,2	-22,9	0,0	0,0
100	CC181-Prodotti della stampa	452.278	86.991	522.373	292.594	15,5	236,3	0,0	0,0
101	BB072-Minerali metalliferi non ferrosi	315.246	176.298	362.075	246.486	14,9	39,8	0,0	0,0
102	JA582-Giochi per computer e altri software a pacchetto	529.964	157.419	580.206	179.718	9,5	14,2	0,0	0,0
103	CI268-Supporti magnetici e ottici	432.122	58.719	262.929	123.035	-39,2	109,5	0,0	0,0
104	CM322-Strumenti musicali	549.140	68.495	960.760	79.971	75,0	16,8	0,0	0,0
105	JA591-Prodotti delle attività cinematografiche, video e televisive	2.216.671	193.257	2.172.249	58.828	-2,0	-69,6	0,0	0,0
106	MC742-Prodotti delle attività fotografiche	4.434	-	997	21.093	-77,5	-	0,0	0,0
107	AA021-Piante forestali e altri prodotti della silvicoltura	110.562	26.295	109.265	21.005	-1,2	-20,1	0,0	0,0
108	CD191-Prodotti di cokeria	506.375	-	188.716	3.938	-62,7	-	0,0	0,0
109	BB062-Gas naturale	323.241	5.031	2.534.050	-	684,0	-100,0	0,0	0,0
110	BB071-Minerali metalliferi ferrosi	86.427	-	90.545	-	4,8	-	0,0	0,0
111	BB061-Petrolio greggio	-	-	41.030	-	-	-	0,0	0,0
112	SS960-Prodotti di altre attività di servizi per la persona	22.382	-	22.136	-	-1,1	-	0,0	0,0
113	BB052-Lignite	1.045	-	9.158	-	776,4	-	0,0	0,0
112	VV899-Merci dichiarate come provviste di bordo, merci nazionali di ritorno e respinte, merci varie	39.867.819	26.539.001	106.934.848	93.320.409	168,2	251,6	0,5	0,6
	TOTALE VERONA - MONDO	16.722.889.532	13.468.811.235	20.231.344.987	15.182.976.854	**21,0**	**12,7**	**100**	**100**

Tav. 101 - **Verona - Mondo. Interscambio commerciale per Paese**
(ordinamento per valore esportazioni 2022 - valori in euro)

	PAESI	2021		2022 provvisorio		Var. %		Peso %	
		import	export	import	export	import	export	imp	exp
1	0004-Germania	5.284.827.451	2.480.332.683	6.117.986.781	2.686.980.355	15,8	8,3	30,2	17,7
2	0001-Francia	744.475.693	1.330.009.712	923.279.672	1.499.890.603	24,0	12,8	4,6	9,9
3	0400-Stati Uniti	76.605.398	762.253.567	111.578.815	865.849.134	45,7	13,6	0,6	5,7
4	0011-Spagna	1.653.794.116	716.826.373	2.043.188.907	829.336.741	23,5	15,7	10,1	5,5
5	0039-Svizzera	70.905.283	764.152.556	83.099.730	732.325.712	17,2	-4,2	0,4	4,8
6	0006-Regno Unito	78.834.974	607.678.506	64.749.683	676.775.889	-17,9	11,4	0,3	4,5
7	0038-Austria	550.891.526	547.105.811	648.051.299	611.467.320	17,6	11,8	3,2	4,0
8	0060-Polonia	424.981.653	487.815.337	525.567.409	606.747.377	23,7	24,4	2,6	4,0
9	0017-Belgio	511.096.450	460.974.521	607.859.309	567.837.962	18,9	23,2	3,0	3,7
10	0003-Paesi Bassi	727.843.912	343.748.482	1.022.547.616	439.041.441	40,5	27,7	5,1	2,9
11	0092-Croazia	231.578.494	246.396.789	233.113.073	288.218.155	0,7	17,0	1,2	1,9
12	0066-Romania	125.850.588	212.868.639	181.395.322	260.812.118	44,1	22,5	0,9	1,7
13	0061-Repubblica ceca	517.944.404	233.448.212	635.738.287	248.760.193	22,7	6,6	3,1	1,6
14	0075-Russia	199.213.055	231.821.549	332.662.621	233.241.121	67,0	0,6	1,6	1,5
15	0030-Svezia	95.588.894	190.676.542	128.880.460	221.067.688	34,8	15,9	0,6	1,5
16	0404-Canada	9.375.610	202.382.802	13.822.231	214.350.478	47,4	5,9	0,1	1,4
17	0010-Portogallo	324.207.780	167.381.153	600.001.679	186.094.314	85,1	11,2	3,0	1,2
18	0009-Grecia	107.132.404	159.193.587	151.355.879	185.329.752	41,3	16,4	0,7	1,2
19	0052-Turchia	187.270.524	139.638.773	251.575.906	173.333.772	34,3	24,1	1,2	1,1
20	0046-Malta	2.610.546	140.096.540	3.025.802	167.954.991	15,9	19,9	0,0	1,1
21	0064-Ungheria	499.638.844	143.016.347	608.859.665	166.307.850	21,9	16,3	3,0	1,1
22	0720-Cina	954.292.413	169.712.465	1.391.838.531	163.491.331	45,9	-3,7	6,9	1,1
23	0091-Slovenia	148.133.199	134.413.734	284.249.566	158.732.535	91,9	18,1	1,4	1,0
24	0008-Danimarca	100.694.281	141.789.401	145.713.327	147.229.884	44,7	3,8	0,7	1,0
25	0508-Brasile	94.872.190	92.178.358	149.817.256	134.892.966	57,9	46,3	0,7	0,9
26	0063-Slovacchia	330.833.820	99.791.127	274.728.974	125.542.360	-17,0	25,8	1,4	0,8
27	0068-Bulgaria	114.592.027	98.364.768	147.955.823	120.149.809	29,1	22,1	0,7	0,8
28	0800-Australia	2.796.428	99.851.648	1.953.572	110.326.625	-30,1	10,5	0,0	0,7
29	0093-Bosnia-Erzegovina	140.949.887	102.534.404	126.889.439	102.927.093	-10,0	0,4	0,6	0,7
30	0098-Serbia	91.440.110	84.492.527	96.866.230	100.864.038	5,9	19,4	0,5	0,7
31	0669-Sri Lanka	288.577.436	81.238.665	396.816.065	97.087.268	37,5	19,5	2,0	0,6
32	0412-Messico	12.328.482	58.080.262	16.173.577	90.447.214	31,2	55,7	0,1	0,6
33	0664-India	121.047.045	87.157.438	176.860.737	84.792.286	46,1	-2,7	0,9	0,6
34	0624-Israele	4.486.653	63.908.106	4.648.509	82.885.533	3,6	29,7	0,0	0,5
35	0212-Tunisia	59.990.700	57.314.105	82.348.676	76.967.622	37,3	34,3	0,4	0,5
36	0647-Emirati Arabi Uniti	3.582.520	62.723.583	3.366.106	69.665.172	-6,0	11,1	0,0	0,5
37	0070-Albania	30.626.009	60.041.222	50.349.734	68.597.441	64,4	14,3	0,2	0,5
38	0728-Corea del Sud	66.514.461	61.741.232	79.269.266	68.161.822	19,2	10,4	0,4	0,4
39	0732-Giappone	302.415.908	51.312.693	370.519.271	66.406.375	22,5	29,4	1,8	0,4
40	0028-Norvegia	1.616.676	64.841.361	3.011.626	66.208.423	86,3	2,1	0,0	0,4
41	0007-Irlanda	198.808.780	64.220.818	74.590.845	63.748.583	-62,5	-0,7	0,4	0,4
42	0055-Lituania	16.781.088	44.254.185	22.162.378	62.724.294	32,1	41,7	0,1	0,4
43	0632-Arabia Saudita	5.947.050	47.951.091	20.122.302	60.828.287	238,4	26,9	0,1	0,4
44	0032-Finlandia	51.998.678	65.674.347	70.519.679	58.198.511	35,6	-11,4	0,3	0,4
45	0072-Ucraina	487.087.620	63.558.740	98.013.945	51.448.870	-79,9	-19,1	0,5	0,3
46	0220-Egitto	26.092.955	44.991.996	27.216.045	49.446.175	4,3	9,9	0,1	0,3
47	0706-Singapore	437.655	20.081.392	885.127	46.924.805	102,2	133,7	0,0	0,3
48	0204-Marocco	21.937.376	36.504.867	30.748.796	42.072.513	40,2	15,3	0,2	0,3
49	0388-Sud Africa	15.414.109	33.363.118	27.176.768	40.816.140	76,3	22,3	0,1	0,3
50	0208-Algeria	-	43.766.024	81.996	39.132.367	-	-10,6	0,0	0,3
51	0512-Cile	24.863.665	43.234.887	11.759.861	38.433.183	-52,7	-11,1	0,1	0,3
52	0740-Hong Kong	2.083.796	47.766.669	3.605.427	38.160.770	73,0	-20,1	0,0	0,3
53	0644-Qatar	93.010	17.724.679	61.718	31.226.756	-33,6	76,2	0,0	0,2
54	0600-Cipro	2.752.465	28.063.310	1.375.838	30.205.787	-50,0	7,6	0,0	0,2
55	0680-Thailandia	91.815.555	23.969.408	124.986.401	29.788.837	36,1	24,3	0,6	0,2

Tav. 101 - **Verona - Mondo. Interscambio commerciale per Paese**
(ordinamento per valore esportazioni 2022 - valori in euro)

	PAESI	2021		2022 provvisorio		Var. %		Peso %	
		import	export	import	export	import	export	imp	exp
56	0528-Argentina	5.934.894	17.191.178	7.200.517	28.898.198	21,3	68,1	0,0	0,2
57	0690-Vietnam	68.334.284	32.383.883	91.705.894	26.805.291	34,2	-17,2	0,5	0,2
58	0054-Lettonia	8.494.673	17.591.776	14.885.020	26.125.177	75,2	48,5	0,1	0,2
59	0480-Colombia	1.469.081	15.955.450	1.436.868	25.280.821	-2,2	58,4	0,0	0,2
60	0053-Estonia	4.427.587	21.546.258	8.514.644	24.747.146	92,3	14,9	0,0	0,2
61	0077-Armenia	17.902	12.598.804	-	22.259.129	-100,0	76,7	0,0	0,1
62	0612-Iraq	7.113	10.676.944	-	21.158.817	-100,0	98,2	0,0	0,1
63	0804-Nuova Zelanda	1.810.649	20.402.743	2.842.797	20.297.716	57,0	-0,5	0,0	0,1
64	0636-Kuwait	472.244	22.903.638	263.479	20.260.256	-44,2	-11,5	0,0	0,1
65	0736-Taiwan	24.755.831	16.452.790	37.702.866	19.575.609	52,3	19,0	0,2	0,1
66	0666-Bangladesh	67.124.284	16.801.026	88.296.759	18.483.785	31,5	10,0	0,4	0,1
67	0079-Kazakhstan	5.311.862	10.824.072	1.826.255	18.476.520	-65,6	70,7	0,0	0,1
68	0504-Perù	1.863.329	16.000.948	1.082.243	18.337.920	-41,9	14,6	0,0	0,1
69	0700-Indonesia	22.430.630	17.741.849	18.164.496	17.121.178	-19,0	-3,5	0,1	0,1
70	0216-Libia	-	22.528.160	-	16.570.724	-	-26,4	0,0	0,1
71	0500-Ecuador	4.455.590	12.221.804	8.738.373	15.014.253	96,1	22,8	0,0	0,1
72	0604-Libano	106.910	10.512.033	194.198	14.910.512	81,6	41,8	0,0	0,1
73	0288-Nigeria	52.164	9.268.868	-	14.682.468	-100,0	58,4	0,0	0,1
74	0018-Lussemburgo	25.206.631	13.683.949	31.955.543	13.502.359	26,8	-1,3	0,2	0,1
75	0074-Repubblica moldova	3.121.448	9.099.353	3.372.406	12.206.568	8,0	34,1	0,0	0,1
76	0708-Filippine	1.412.950	9.969.223	2.440.367	12.196.586	72,7	22,3	0,0	0,1
77	0628-Giordania	70.888	9.191.156	299.491	12.101.751	322,5	31,7	0,0	0,1
78	0616-Repubblica islamica dell'Iran	4.755.350	14.047.103	6.435.743	12.086.651	35,3	-14,0	0,0	0,1
79	0701-Malaysia	39.694.495	10.220.575	38.478.865	11.824.957	-3,1	15,7	0,2	0,1
80	0649-Oman	40.133	7.897.987	192.256	11.109.107	379,0	40,7	0,0	0,1
81	0073-Bielorussia	2.240.102	13.880.443	1.353.605	10.452.422	-39,6	-24,7	0,0	0,1
82	0096-Macedonia del Nord	2.655.386	9.912.506	1.650.341	10.392.275	-37,8	4,8	0,0	0,1
83	0076-Georgia	139.727	7.283.723	39.183	10.214.643	-72,0	40,2	0,0	0,1
84	0224-Sudan	-	7.758.791	-	9.638.251	-	24,2	0,0	0,1
85	0330-Angola	1.249.976	10.885.154	1.882.600	9.284.158	50,6	-14,7	0,0	0,1
86	0456-Repubblica dominicana	613.170	7.083.974	249.828	8.901.556	-59,3	25,7	0,0	0,1
87	0346-Kenya	333.208	7.020.807	499.678	8.878.376	50,0	26,5	0,0	0,1
88	0524-Uruguay	42.371.642	7.171.483	43.550.457	7.635.359	2,8	6,5	0,2	0,1
89	0078-Azerbaigian	-	5.052.597	504.772	6.930.614	-	37,2	0,0	0,0
90	0272-Costa d'Avorio	705.122	5.312.271	543.110	6.699.256	-23,0	26,1	0,0	0,0
91	0081-Uzbekistan	29.155	8.041.645	-	6.598.107	-100,0	-18,0	0,0	0,0
92	0662-Pakistan	16.916.306	18.917.975	17.886.884	6.586.162	5,7	-65,2	0,1	0,0
93	0024-Islanda	-	5.025.427	48.412	6.178.733	-	22,9	0,0	0,0
94	0095-Kosovo	138.533	6.429.309	1.200.158	5.790.466	766,3	-9,9	0,0	0,0
95	0352-Repubblica unita di Tanzania	1.676.207	1.669.420	1.363.255	5.599.819	-18,7	235,4	0,0	0,0
96	0302-Camerun	3.841	2.288.286	-	5.179.186	-100,0	126,3	0,0	0,0
97	0276-Ghana	12.518	6.058.774	1.042	5.154.314	-91,7	-14,9	0,0	0,0
98	0097-Montenegro	109.342	5.282.888	3.554	5.098.537	-96,7	-3,5	0,0	0,0
99	0436-Costa Rica	7.907.670	3.776.833	9.580.467	5.062.816	21,2	34,0	0,0	0,0
100	0248-Senegal	62.850	5.076.353	641.756	4.301.649	921,1	-15,3	0,0	0,0
101	0516-Bolivia	535.954	4.916.138	357.348	4.042.455	-33,3	-17,8	0,0	0,0
102	0334-Etiopia	4.777.029	1.572.841	1.742.987	3.708.414	-63,5	135,8	0,0	0,0
103	0416-Guatemala	1.381.549	4.651.289	1.802.562	3.644.605	30,5	-21,6	0,0	0,0
104	0083-Kirghizistan	-	239.870	6.658	3.602.209	-	1401,7	0,0	0,0
105	0520-Paraguay	1.164.140	2.122.565	1.250.279	3.442.048	7,4	62,2	0,0	0,0
106	0442-Panama	45.701	2.882.725	113.318	2.685.898	148,0	-6,8	0,0	0,0
107	0350-Uganda	2.969.624	3.595.940	4.648.679	2.643.529	56,5	-26,5	0,0	0,0
108	0080-Turkmenistan	-	1.944.650	-	2.280.583	-	17,3	0,0	0,0
109	0464-Giamaica	4.080	977.677	5.267	2.153.269	29,1	120,2	0,0	0,0

Tav. 101 - **Verona - Mondo. Interscambio commerciale per Paese**
(ordinamento per valore esportazioni 2022 - valori in euro)

	PAESI	2021		2022 provvisorio		Var. %		Peso %	
		import	export	import	export	import	export	imp	exp
110	0472-Trinidad e Tobago	-	2.008.685	-	2.143.369	-	6,7	0,0	0,0
111	0640-Bahrein	2.331.742	3.709.483	2.753.115	1.950.917	18,1	-47,4	0,0	0,0
112	0484-Venezuela	1.004.825	1.147.933	1.672.301	1.935.172	66,4	68,6	0,0	0,0
113	0653-Yemen	14.658	1.418.795	-	1.856.158	-100,0	30,8	0,0	0,0
114	0373-Maurizio	2.137.254	1.930.031	1.261.245	1.733.919	-41,0	-10,2	0,0	0,0
115	0037-Liechtenstein	1.711	2.188.005	5.424	1.528.052	217,0	-30,2	0,0	0,0
116	0318-Congo (Repubblica popolare)	3.000	1.252.372	-	1.509.361	-100,0	20,5	0,0	0,0
117	0696-Cambogia	44.156.009	624.898	87.077.180	1.427.515	97,2	128,4	0,4	0,0
118	0310-Guinea equatoriale	-	1.028.664	-	1.423.415	-	38,4	0,0	0,0
119	0428-El Salvador	2.463	2.572.600	-	1.365.461	-100,0	-46,9	0,0	0,0
120	0236-Burkina Faso	2.860	2.094.017	-	1.345.340	-100,0	-35,8	0,0	0,0
121	0815-Figi	-	1.130.370	-	1.319.417	-	16,7	0,0	0,0
122	0322-Repubblica democratica del Congo	-	495.865	-	1.316.035	-	165,4	0,0	0,0
123	0477-Bonaire, Sint Eustatius e Saba	-	33.442	-	1.250.000	-	3637,8	0,0	0,0
124	0676-Birmania	2.440.139	919.298	5.211.925	1.176.434	113,6	28,0	0,0	0,0
125	0082-Tagikistan	8.959.839	997.606	14.403.151	1.114.628	60,8	11,7	0,1	0,0
126	0809-Nuova Caledonia	-	497.747	-	1.045.549	-	110,1	0,0	0,0
127	0424-Honduras	91.603	716.880	1.188.961	1.005.356	1197,9	40,2	0,0	0,0
128	0366-Mozambico	1.361.629	1.149.093	385.949	967.163	-71,7	-15,8	0,0	0,0
129	0716-Mongolia	1.359	1.723.785	658.350	954.123	48343,7	-44,6	0,0	0,0
130	0228-Mauritania	-	1.000.077	-	918.064	-	-8,2	0,0	0,0
131	0280-Togo	3.016.299	983.473	6.512.923	797.617	115,9	-18,9	0,0	0,0
132	0463-Isole Cayman	-	241.435	33.119	785.222	-	225,2	0,0	0,0
133	0432-Nicaragua	1.272.634	391.409	343.478	780.129	-73,0	99,3	0,0	0,0
134	0469-Barbados	-	171.814	-	758.262	-	341,3	0,0	0,0
135	0232-Mali	-	1.043.576	-	722.509	-	-30,8	0,0	0,0
136	0260-Guinea	-	1.053.811	-	673.169	-	-36,1	0,0	0,0
137	0743-Macao	-	3.114.311	-	649.209	-	-79,2	0,0	0,0
138	0370-Madagascar	665.099	508.894	419.363	639.576	-36,9	25,7	0,0	0,0
139	0452-Haiti	-	628.237	-	629.448	-	0,2	0,0	0,0
140	0448-Cuba	14.406	550.618	-	628.008	-100,0	14,1	0,0	0,0
141	0378-Zambia	15.091.199	5.042.585	18.839.297	588.210	24,8	-88,3	0,1	0,0
142	0625-Territorio palestinese occupato	-	585.377	-	586.296	-	0,2	0,0	0,0
143	0043-Andorra	-	477.331	-	568.645	-	19,1	0,0	0,0
144	0284-Benin	-	1.544.353	-	542.850	-	-64,8	0,0	0,0
145	0492-Suriname	-	231.153	-	459.143	-	98,6	0,0	0,0
146	0314-Gabon	4.700	1.206.767	-	457.250	-100,0	-62,1	0,0	0,0
147	0608-Siria	-	302.542	-	453.466	-	49,9	0,0	0,0
148	0672-Nepal	8.540	222.683	18.308	450.899	114,4	102,5	0,0	0,0
149	0328-Burundi	-	1.108	-	416.017	-	37446,7	0,0	0,0
150	0355-Seychelles	-	74.188	-	384.236	-	417,9	0,0	0,0
151	0413-Bermuda	-	133.159	-	362.966	-	172,6	0,0	0,0
152	0468-Isole Vergini britanniche	-	15.167	-	358.403	-	2263,0	0,0	0,0
153	0382-Zimbabwe	13.070.511	1.351.047	13.988.885	352.096	7,0	-73,9	0,1	0,0
154	0667-Maldive	-	260.888	-	349.811	-	34,1	0,0	0,0
155	0342-Somalia	-	379.813	-	334.951	-	-11,8	0,0	0,0
156	0474-Aruba	-	174.810	-	329.122	-	88,3	0,0	0,0
157	0389-Namibia	3.034.138	440.578	3.715.770	311.875	22,5	-29,2	0,0	0,0
158	0257-Guinea-Bissau	80.889	87.024	43.008	296.941	-46,8	241,2	0,0	0,0
159	0453-Bahamas	-	56.518	-	282.270	-	399,4	0,0	0,0
160	0391-Botswana	-	57.090	5.508	267.804	-	369,1	0,0	0,0
161	0386-Malawi	-	239.783	-	266.529	-	11,2	0,0	0,0
162	0268-Liberia	-	71.745	-	261.360	-	264,3	0,0	0,0
163	0831-Guam	-	32.731	-	176.020	-	437,8	0,0	0,0

Tav. 101 - **Verona - Mondo. Interscambio commerciale per Paese**
(ordinamento per valore esportazioni 2022 - valori in euro)

	PAESI	2021		2022 provvisorio		Var. %		Peso %	
		import	export	import	export	import	export	imp	exp
164	0822-Polinesia francese	-	277.858	-	169.289	-	-39,1	0,0	0,0
165	0338-Gibuti	-	174.049	-	158.264	-	-9,1	0,0	0,0
166	0488-Guyana	-	238.072	-	155.654	-	-34,6	0,0	0,0
167	0244-Ciad	-	85.763	-	147.494	-	72,0	0,0	0,0
168	0454-Isole Turks e Caicos	-	55.772	-	132.211	-	137,1	0,0	0,0
169	0459-Antigua e Barbuda	-	68.969	-	124.581	-	80,6	0,0	0,0
170	0041-Faer Øer	-	139.654	-	100.188	-	-28,3	0,0	0,0
171	0240-Niger	-	68.950	-	95.839	-	39,0	0,0	0,0
172	0457-Isole Vergini americane	-	99.970	-	94.973	-	-5,0	0,0	0,0
173	0044-Gibilterra	-	109.630	-	87.506	-	-20,2	0,0	0,0
174	0660-Afghanistan	11.419	127.488	111.279	66.790	874,5	-47,6	0,0	0,0
175	0473-Grenada	-	10.137	-	65.152	-	542,7	0,0	0,0
176	0252-Gambia	-	48.840	-	57.340	-	17,4	0,0	0,0
177	0324-Ruanda	-	119.264	-	56.887	-	-52,3	0,0	0,0
178	0393-Swaziland	1.164	10.428	-	43.860	-100,0	320,6	0,0	0,0
179	0264-Sierra Leone	-	100.701	-	41.502	-	-58,8	0,0	0,0
180	0703-Brunei	-	18.000	-	38.504	-	113,9	0,0	0,0
181	0465-Santa Lucia	-	195.973	-	33.189	-	-83,1	0,0	0,0
182	0306-Repubblica centrafricana	-	1.038.796	-	22.885	-	-97,8	0,0	0,0
183	0684-Laos	5.434	-	317.325	21.595	5739,6	-	0,0	0,0
184	0421-Belize	-	1.853	-	19.889	-	973,3	0,0	0,0
185	0329-Sant'Elena, Ascensione e Tristan da Cunha	-	16.940	-	18.749	-	10,7	0,0	0,0
186	0801-Papua Nuova Guinea	-	15.369	-	15.443	-	0,5	0,0	0,0
187	0467-Saint Vincent e Grenadine	-	2.984	-	12.694	-	325,4	0,0	0,0
188	0449-Saint Kitts e Nevis	-	26.895	-	11.620	-	-56,8	0,0	0,0
189	0021-Ceuta	-	5.610	-	10.016	-	78,5	0,0	0,0
190	0408-Saint Pierre e Miquelon	-	-	-	8.240	-	-	0,0	0,0
191	0460-Dominica	-	1.719	-	5.724	-	233,0	0,0	0,0
192	0247-Capo Verde	-	1.045	-	5.717	-	447,1	0,0	0,0
193	0830-Samoa americane	-	-	-	1.556	-	-	0,0	0,0
194	0045-Santa Sede (Stato della Città del Vaticano)	-	3.800	-	-	-	-100,0	0,0	0,0
195	0225-Sud Sudan	-	1.993.091	-	-	-	-100,0	0,0	0,0
196	0311-São Tomé e Principe	-	37.460	-	-	-	-100,0	0,0	0,0
197	0336-Eritrea	-	8.629	-	-	-	-100,0	0,0	0,0
198	0395-Lesotho	-	3.246	-	-	-	-100,0	0,0	0,0
199	0466-Saint-Barthélemy	-	45.435	-	-	-	-100,0	0,0	0,0
200	0475-Curaçao	-	27.283	-	-	-	-100,0	0,0	0,0
201	0479-Sint Maarten	-	181.277	-	-	-	-100,0	0,0	0,0
202	0675-Bhutan	4.110.244	-	9.946.089	-	142,0	-	0,0	0,0
203	0819-Samoa	1.104	-	-	-	-100,0	-	0,0	0,0
204	0824-Isole Marshall	-	23.018	-	-	-	-100,0	0,0	0,0
205	0839-Tokelau	1.109	-	-	-	-100,0	-	0,0	0,0
	0951-Provviste e dotazioni di bordo nel quadro degli scambi intra UE	-	2.124.914	-	18.436.889	-	767,7	0,0	0,1
	0952-Provviste e dotazioni di bordo nel quadro degli scambi con paesi terzi	-	2.004.723	-	10.440.458	-	420,8	0,0	0,1
	0959-Paesi e territori non specificati nel quadro degli scambi intra UE	6.152	5.122	454.197	-	7282,9	-100,0	0,0	0,0
	0960-Paesi e territori non specificati nel quadro degli scambi con i paesi terzi	-	1.809	-	2.550	-	41,0		
	TOTALE VERONA-MONDO	16.722.889.532	13.468.811.235	20.231.344.987	15.182.976.854	21,0	12,7	100	100

Tav. 102 - **Italia - Mondo. Interscambio commerciale per provincia**
(ordinamento per valore delle esportazioni 2022 - valori in euro)

	PROVINCE	2021		2022 provvisorio		Var. %		Peso %	
		import	export	import	export	import	export	imp	exp
1	103015-Milano	75.576.748.665	46.220.635.041	89.319.846.366	56.390.866.543	18,2	22,0	13,6	9,0
2	101001-Torino	19.001.473.649	20.746.440.633	24.790.382.953	26.444.331.309	30,5	27,5	3,8	4,2
3	205024-Vicenza	10.215.993.392	20.422.271.895	12.661.934.324	23.680.194.473	23,9	16,0	1,9	3,8
4	103017-Brescia	11.510.656.084	18.966.901.528	14.315.042.309	22.316.902.975	24,4	17,7	2,2	3,6
5	103016-Bergamo	11.302.110.419	17.392.320.107	14.682.461.966	20.197.057.567	29,9	16,1	2,2	3,2
6	309048-Firenze	7.483.640.815	17.506.420.094	9.304.775.476	19.989.718.377	24,3	14,2	1,4	3,2
7	208037-Bologna	9.725.255.930	17.610.023.523	11.272.301.363	19.886.645.807	15,9	12,9	1,7	3,2
8	208036-Modena	6.666.327.154	14.839.201.643	8.100.079.815	17.533.854.528	21,5	18,2	1,2	2,8
9	205026-Treviso	7.741.725.576	14.530.322.753	9.980.482.499	16.463.778.544	28,9	13,3	1,5	2,6
10	**205023-Verona**	16.722.889.532	13.468.811.235	20.231.344.987	15.182.976.854	21,0	12,7	3,1	2,4
11	312058-Roma	21.083.496.028	12.806.749.179	32.106.809.642	15.108.589.519	52,3	18,0	4,9	2,4
12	208035-Reggio nell'Emilia	5.191.114.340	11.678.783.639	6.546.319.592	13.869.398.712	26,1	18,8	1,0	2,2
13	205028-Padova	8.289.983.284	11.207.679.468	10.684.237.100	12.997.648.844	28,9	16,0	1,6	2,1
14	103108-Monza e della Brianza	9.415.765.975	10.643.956.146	11.729.334.426	12.949.383.344	24,6	21,7	1,8	2,1
15	103012-Varese	8.128.099.409	10.828.343.508	9.567.666.471	12.299.840.547	17,7	13,6	1,5	2,0
16	309051-Arezzo	9.310.607.185	10.360.574.133	10.420.496.343	11.280.179.048	11,9	8,9	1,6	1,8
17	519089-Siracusa	8.940.841.466	6.306.301.477	11.912.559.097	10.978.077.068	33,2	74,1	1,8	1,8
18	311044-Ascoli Piceno	1.903.821.672	2.455.389.827	5.822.413.893	10.433.384.661	205,8	324,9	0,9	1,7
19	208034-Parma	4.840.124.841	8.979.791.842	6.415.416.753	10.303.986.201	32,5	14,7	1,0	1,6
20	101004-Cuneo	5.163.247.528	9.167.810.447	6.091.730.131	9.816.963.191	18,0	7,1	0,9	1,6
21	415063-Napoli	9.991.866.544	7.138.849.317	13.776.712.589	9.551.820.544	37,9	33,8	2,1	1,5
22	312059-Latina	7.805.012.961	8.188.329.479	8.270.441.731	8.928.506.395	6,0	9,0	1,3	1,4
23	103020-Mantova	6.351.894.489	7.817.442.150	8.567.805.102	8.628.967.880	34,9	10,4	1,3	1,4
24	520092-Cagliari	6.361.757.791	5.037.830.579	10.516.381.542	8.395.825.500	65,3	66,7	1,6	1,3
25	206030-Udine	4.487.407.759	6.850.019.342	5.353.915.585	8.085.896.505	19,3	18,0	0,8	1,3
26	312060-Frosinone	6.871.667.983	6.815.547.430	7.882.018.474	7.251.139.572	14,7	6,4	1,2	1,2
27	205027-Venezia	6.229.845.575	5.268.126.445	8.301.223.913	6.935.944.845	33,2	31,7	1,3	1,1
28	101006-Alessandria	3.638.352.167	5.994.587.498	4.471.071.534	6.788.892.282	22,9	13,3	0,7	1,1
29	204021-Bolzano/Bozen	5.380.566.084	5.820.627.803	7.089.257.224	6.760.989.837	31,8	16,2	1,1	1,1
30	103013-Como	3.414.331.666	5.743.574.141	4.266.726.436	6.583.758.041	25,0	14,6	0,7	1,1
31	107010-Genova	7.304.256.642	4.614.368.790	7.712.438.087	6.518.142.383	5,6	41,3	1,2	1,0
32	103019-Cremona	5.897.303.093	5.482.129.584	7.101.897.718	6.469.099.814	20,4	18,0	1,1	1,0
33	101003-Novara	3.000.350.573	5.364.276.151	3.679.749.404	6.348.341.035	22,6	18,3	0,6	1,0
34	208039-Ravenna	5.847.647.042	5.081.043.650	7.781.230.140	6.318.101.573	33,1	24,3	1,2	1,0
35	103097-Lecco	3.000.570.189	4.920.098.248	4.061.183.556	5.965.496.816	35,3	21,2	0,6	1,0
36	208033-Piacenza	6.383.556.887	6.013.112.773	7.631.641.910	5.807.213.389	19,6	-3,4	1,2	0,9
37	206032-Trieste	1.734.997.720	4.725.067.397	2.505.863.418	5.783.201.846	44,4	22,4	0,4	0,9
38	311042-Ancona	3.384.584.771	4.431.436.745	4.476.006.850	5.636.230.177	32,2	27,2	0,7	0,9
39	103098-Lodi	7.101.325.812	3.886.972.901	9.789.280.634	5.427.712.733	37,9	39,6	1,5	0,9
40	309046-Lucca	2.115.843.719	4.511.479.123	2.993.530.478	5.403.627.790	41,5	19,8	0,5	0,9
41	206093-Pordenone	2.101.400.749	4.623.430.711	2.650.642.666	5.385.940.744	26,1	16,5	0,4	0,9
42	413069-Chieti	2.464.495.401	5.653.497.889	2.620.409.412	5.208.431.348	6,3	-7,9	0,4	0,8
43	204022-Trento	2.875.269.612	4.430.121.123	4.027.017.760	5.151.597.023	40,1	16,3	0,6	0,8

Tav. 102 - **Italia - Mondo. Interscambio commerciale per provincia**
(ordinamento per valore delle esportazioni 2022 - valori in euro)

	PROVINCE	2021		2022 provvisorio		Var. %		Peso %	
		import	export	import	export	import	export	imp	exp
44	416072-Bari	4.255.175.505	4.362.147.965	5.045.306.069	5.120.427.947	18,6	17,4	0,8	0,8
45	205025-Belluno	992.730.893	4.233.421.926	1.272.745.669	4.965.534.777	28,2	17,3	0,2	0,8
46	208040-Forlì-Cesena	2.059.815.412	4.012.005.644	2.515.065.274	4.470.269.435	22,1	11,4	0,4	0,7
47	103018-Pavia	8.785.261.617	3.798.476.470	11.240.293.732	4.407.144.858	27,9	16,0	1,7	0,7
48	309050-Pisa	1.969.776.723	3.256.311.977	2.711.673.580	3.894.351.080	37,7	19,6	0,4	0,6
49	309052-Siena	856.737.796	2.792.472.507	1.146.274.772	3.805.837.249	33,8	36,3	0,2	0,6
50	310054-Perugia	2.028.546.322	3.048.871.605	2.679.729.434	3.765.036.834	32,1	23,5	0,4	0,6
51	101005-Asti	1.491.726.051	3.464.144.763	1.870.816.539	3.737.609.266	25,4	7,9	0,3	0,6
52	415065-Salerno	2.541.310.482	2.962.804.961	3.137.347.259	3.557.865.428	23,5	20,1	0,5	0,6
53	311041-Pesaro e Urbino	1.357.580.617	3.041.927.114	1.850.289.636	3.510.805.666	36,3	15,4	0,3	0,6
54	309100-Prato	1.639.930.427	2.788.583.874	2.196.902.180	3.299.507.473	34,0	18,3	0,3	0,5
55	208099-Rimini	1.192.197.553	2.659.802.185	1.600.484.719	3.079.682.895	34,2	15,8	0,2	0,5
56	101002-Vercelli	1.280.166.880	2.648.616.501	1.698.942.713	2.935.176.797	32,7	10,8	0,3	0,5
57	206031-Gorizia	1.071.260.860	1.986.468.571	1.614.758.229	2.914.573.147	50,7	46,7	0,2	0,5
58	208038-Ferrara	1.130.815.856	2.505.949.731	1.401.557.779	2.830.464.296	23,9	12,9	0,2	0,5
59	417076-Potenza	1.608.530.612	2.409.451.123	1.449.173.963	2.383.170.399	-9,9	-1,1	0,2	0,4
60	309049-Livorno	4.518.476.445	2.341.727.216	9.138.228.926	2.374.804.033	102,2	1,4	1,4	0,4
61	309045-Massa-Carrara	685.278.393	2.398.162.250	878.193.475	2.334.471.756	28,2	-2,7	0,1	0,4
62	519087-Catania	1.328.676.128	1.830.752.915	1.730.174.880	2.221.865.725	30,2	21,4	0,3	0,4
63	107009-Savona	3.854.841.811	1.619.647.629	6.460.962.778	2.133.463.227	67,6	31,7	1,0	0,3
64	311043-Macerata	908.401.545	1.743.388.102	1.189.453.439	2.121.154.306	30,9	21,7	0,2	0,3
65	415064-Avellino	1.895.436.864	1.663.975.422	2.375.375.006	2.059.679.669	25,3	23,8	0,4	0,3
66	310055-Terni	1.484.532.706	1.654.841.468	1.938.340.740	2.055.730.421	30,6	24,2	0,3	0,3
67	101096-Biella	1.305.968.914	1.640.917.231	2.531.837.928	2.036.046.257	93,9	24,1	0,4	0,3
68	309047-Pistoia	991.236.230	1.588.654.760	1.253.433.793	1.956.317.738	26,5	23,1	0,2	0,3
69	205029-Rovigo	3.308.724.664	1.676.808.954	9.264.785.086	1.914.435.881	180,0	14,2	1,4	0,3
70	413067-Teramo	1.082.712.839	1.485.765.404	1.454.382.835	1.805.412.391	34,3	21,5	0,2	0,3
71	415061-Caserta	1.727.076.727	1.325.953.256	2.147.730.427	1.796.563.997	24,4	35,5	0,3	0,3
72	519083-Messina	4.104.345.864	967.932.526	6.035.821.888	1.559.522.965	47,1	61,1	0,9	0,2
73	416073-Taranto	2.846.431.155	1.262.992.961	3.017.372.336	1.407.867.468	6,0	11,5	0,5	0,2
74	413066-L'Aquila	672.833.683	997.717.226	742.457.829	1.287.402.821	10,3	29,0	0,1	0,2
75	311109-Fermo	423.431.330	929.574.606	622.152.478	1.237.481.439	46,9	33,1	0,1	0,2
76	107011-La Spezia	1.089.950.315	1.141.460.793	2.525.715.473	1.220.990.579	131,7	7,0	0,4	0,2
77	416074-Brindisi	1.088.011.586	979.259.038	2.001.426.459	1.113.414.022	84,0	13,7	0,3	0,2
78	103014-Sondrio	490.521.346	812.385.403	657.017.533	969.950.493	33,9	19,4	0,1	0,2
79	102007-Aosta	353.239.557	718.223.279	506.271.430	959.735.683	43,3	33,6	0,1	0,2
80	101103-Verbano-Cusio-Ossola	527.440.574	790.331.556	696.320.590	917.953.608	32,0	16,1	0,1	0,1
81	414070-Campobasso	606.938.020	1.072.053.091	554.614.779	891.853.309	-8,6	-16,8	0,1	0,1
82	416071-Foggia	779.102.012	759.905.020	884.234.510	864.754.971	13,5	13,8	0,1	0,1
83	416075-Lecce	574.428.087	742.838.034	730.213.475	784.821.085	27,1	5,7	0,1	0,1
84	416110-Barletta-Andria-Trani	737.173.630	651.115.695	909.500.683	763.786.023	23,4	17,3	0,1	0,1
85	107008-Imperia	237.847.723	575.134.901	306.258.890	686.830.744	28,8	19,4	0,0	0,1
86	519088-Ragusa	441.333.451	527.105.625	608.081.684	626.093.824	37,8	18,8	0,1	0,1

Tav. 102 - **Italia - Mondo. Interscambio commerciale per provincia**
(ordinamento per valore delle esportazioni 2022 - valori in euro)

	PROVINCE	2021		2022 provvisorio		Var. %		Peso %	
		import	export	import	export	import	export	imp	exp
87	413068-Pescara	557.883.634	540.981.077	732.368.403	558.694.776	31,3	3,3	0,1	0,1
88	312057-Rieti	401.609.878	409.666.406	510.133.663	533.223.937	27,0	30,2	0,1	0,1
89	312056-Viterbo	383.333.741	427.583.305	481.954.931	462.854.690	25,7	8,2	0,1	0,1
90	417077-Matera	256.441.757	414.256.909	322.276.231	452.093.650	25,7	9,1	0,0	0,1
91	309053-Grosseto	271.579.116	387.566.770	328.424.819	432.945.646	20,9	11,7	0,1	0,1
92	519081-Trapani	480.843.477	301.672.044	593.286.162	361.317.607	23,4	19,8	0,1	0,1
93	418080-Reggio di Calabria	265.291.982	278.381.921	355.450.755	325.467.460	34,0	16,9	0,1	0,1
94	519082-Palermo	909.501.260	324.400.764	1.228.842.620	322.189.911	35,1	-0,7	0,2	0,1
95	519085-Caltanissetta	545.756.852	175.017.880	317.361.658	287.058.152	-41,8	64,0	0,0	0,0
96	415062-Benevento	229.345.404	213.983.503	333.415.327	248.181.011	45,4	16,0	0,1	0,0
97	520090-Sassari	429.964.400	205.228.529	847.445.526	242.890.308	97,1	18,4	0,1	0,0
98	519084-Agrigento	230.066.528	182.825.183	308.995.643	208.681.745	34,3	14,1	0,0	0,0
99	418079-Catanzaro	171.827.916	80.053.105	188.942.615	158.520.421	10,0	98,0	0,0	0,0
100	418078-Cosenza	287.689.133	118.118.097	356.487.921	149.481.492	23,9	26,6	0,1	0,0
101	414094-Isernia	178.980.753	83.015.207	377.235.408	123.668.996	110,8	49,0	0,1	0,0
102	520091-Nuoro	74.767.551	79.853.053	75.545.916	96.390.220	1,0	20,7	0,0	0,0
103	520095-Oristano	275.727.695	79.599.315	434.119.437	84.421.622	57,4	6,1	0,1	0,0
104	418102-Vibo Valentia	113.084.964	34.774.898	128.186.361	47.924.376	13,4	37,8	0,0	0,0
105	418101-Crotone	65.224.267	46.266.746	94.681.876	41.537.119	45,2	-10,2	0,0	0,0
106	519086-Enna	54.277.588	14.832.095	64.155.451	19.974.129	18,2	34,7	0,0	0,0
107	520111-Provincia del Sud Sardegna	512.987.826	153.015.055	400.141.377	166.664.635	-22,0	8,9	0,1	0,0
	697198-Province diverse	25.531.963.936	919.519.363	64.431.042.425	2.764.773.055	152,4	200,7	9,8	0,4
	697199-Province non specificate e altri stati membri	3.925.055.250	6.879.708.861	6.444.400.116	6.382.723.875	64,2	-7,2	1,0	1,0
	ITALIA	480.437.388.286	520.771.098.751	655.428.697.207	624.710.196.999	36,4	20,0	100	100

Paesi membri dell'Unione Europea* (anno di adesione) Paesi che hanno adottato l'euro

Austria (1995) (1999)

Belgio (1958) (1999)

Bulgaria (2007)

Cechia (2004)

Cipro (2004) (2008)

Croazia (2013) (2023)

Danimarca (1973)

Estonia (2004) (2011)

Finlandia (1995) (1999)

Francia (1958) (1999)

Germania (1958) (1999)

Grecia (1981) (2001)

Irlanda (1973) (1999)

Italia (1958) (1999)

Lettonia (2004) (2014)

Lituania (2004) (2015)

Lussemburgo (1958) (1999)

Malta (2004) (2008)

Paesi Bassi (1958) (1999)

Polonia (2004)

Portogallo (1986) (1999)

Romania (2007)

Slovacchia (2004) (2009)

Slovenia (2004) (2007)

Spagna (1986) (1999)

Svezia (1995)

Ungheria (2004)

Fonte: Unione europea https://european-union.europa.eu/principles-countries-history/country-profiles_it, aggiornato al 20.03.2023

Paesi usciti dall'UE

Regno Unito* (anno uscita 2020)

Paesi candidati UE

Albania

Bosnia-Erzegovina

Macedonia del Nord

Moldavia

Montenegro

Serbia

Turchia

Ucraina

Paesi candidati potenziali UE

Georgia

Kosovo

Note:

***BREXIT:** a partire dalla mezzanotte del 31 gennaio 2020, il Regno Unito non è più uno Stato membro dell'Ue ed è considerato un Paese terzo.

Paesi candidati: Paesi che hanno già cominciato a recepire (o integrare) la legislazione dell'UE nell'ordinamento nazionale.

Paesi candidati potenziali: Paesi che non soddisfano ancora pienamente i criteri per l'adesione all'UE.

Fonte: Unione europea https://european-union.europa.eu/principles-countries-history/joining-eu_it

Per essere sempre aggiornato sulle attività del Servizio Studi e Ricerca della Camera di Commercio di Verona, seguici su

Instagram

@verona.gram

CAMERA DI COMMERCIO
INDUSTRIA ARTIGIANATO
AGRICOLTURA VERONA

Servizio Studi e Ricerca

Corso Porta Nuova, 96 - 37122 Verona

Tel. 045 8085854 - 855

statistica@vr.camcom.it

www.vr.camcom.it